

静岡県内の福祉施設職員の動向調査

第1部 離職率の分析

(その1) 平成22～26年度(5年間)の平均値

一般財団法人静岡県社会福祉事業共済会

第1部 離職率の分析 もくじ

(その1) 平成22～26年度(5年間)の平均値

I. 離職率調査概要	3
II. 離職率算出の主な方法とその留意点～調査結果ご利用に当たっての注意事項～	4
III. 平成22～26年度(5年間)の離職率等平均値	6
1. 男女別×年度別集計結果	6
2. 職種別×男女別×年齢層別集計結果	10
その1	10
その2	14
その3	18
3. 法人規模別(加入者数)×男女別×年齢層別集計結果	22
4. 勤続年数別×男女別×年齢層別集計結果	26
5. 施設種別①(事業形態)×男女別×年齢層別集計結果	30
6. 施設種別②(法律区分①)×男女別×年齢層別集計結果	34
7. 施設種別③(法律区分②)×男女別×年齢層別集計結果	38
その1	38
その2	42
8. 地域別①(東中西)×男女別×年齢層別集計結果	46
9. 地域別②(政令都市/その他)×男女別×年齢層別集計結果	50
10. 2010年度の退職率別×男女別×年齢層別集計結果	54

I. 離職率等調査の実施概要

1. 本調査の目的

静岡県社会福祉施設職員等退職手当共済加入者の離職率を分析することにより、会員法人の人材確保（職員の離職率低下）に役立つ情報を抽出すること。

2. 調査対象

静岡県社会福祉施設職員等退職手当共済（以下「静共済」という）の加入者データ。

注1：加入者数は約25,000人、加入者が勤務する施設数は約1,200施設。

注2：平成22（2010）年度～平成26（2014）年度の5年度分のデータを使用。

3. 調査事項

1) 静共済加入者データから算出した値

- ①在籍人数：（期初在籍人数－初日（4月1日）入職人数）＋期間入職人数
- ②退職人数
- ③入職人数
- ④再加入人数
- ⑤退職率：②退職人数／①在籍人数
- ⑥入職率：③入社人数／①在籍人数
- ⑦再加入率：④再加入人数／③入職人数

注1：ここでいう年度とは、4月1日～翌年3月31日

注2：②退職人数、③入職人数、④再加入人数は年度内の該当人数

2) 上記値を算出した年度

- ①平成22年度（2010年度）
- ②平成23年度（2011年度）
- ③平成24年度（2012年度）
- ④平成25年度（2013年度）
- ⑤平成26年度（2014年度）
- ⑥上記5年度の平均値（上記①～⑤の平均値）
- ⑦上記5年度の推移（上記①～⑤の推移）

3) 上記値を算出した属性

- ①性別×年齢層別
- ②職種×性別×年齢層
- ③法人従業員規模×性別×年齢層
- ④勤続年数×性別×年齢層
- ⑤施設種②×性別×年齢層
- ⑥施設種③×性別×年齢層
- ⑦施設種①×性別×年齢層
- ⑧地域（東中西）
- ⑨地域（静岡市、浜松市、その他）
- ⑩平成22年（2010年度）の離職率区分

II. 離職率算出の主な方法とその留意点～調査結果ご利用に当たっての注意事項～

1. 離職率は様々な算式、異なる値がある

「離職率」とは、「在籍者数（分母）に対する離職者数（分子）の割合」と定義される。概念は単純であるが、公表されている離職率を調べてみると、実際には様々な算式が使われている。在籍者数、離職者数の数え方は複数ある。使用する算式が変われば離職率は異なった値となる。しかも、算式により、その値には大きな差が生じる。

離職率の算出に様々な算式が使われている理由は、第一に活用目的の違いがあるだろう。もうひとつ、大きな理由として、離職率算出に必要な統計値（データ）のうち、どの値が入手できるか、正確な統計値が得られるのはどれか？ それによるところが大きいのと思われる。このことは、静共済加入者のデータから離職率を計算することで解ったことである。

離職率算出の考え方と必要な統計値（図解）

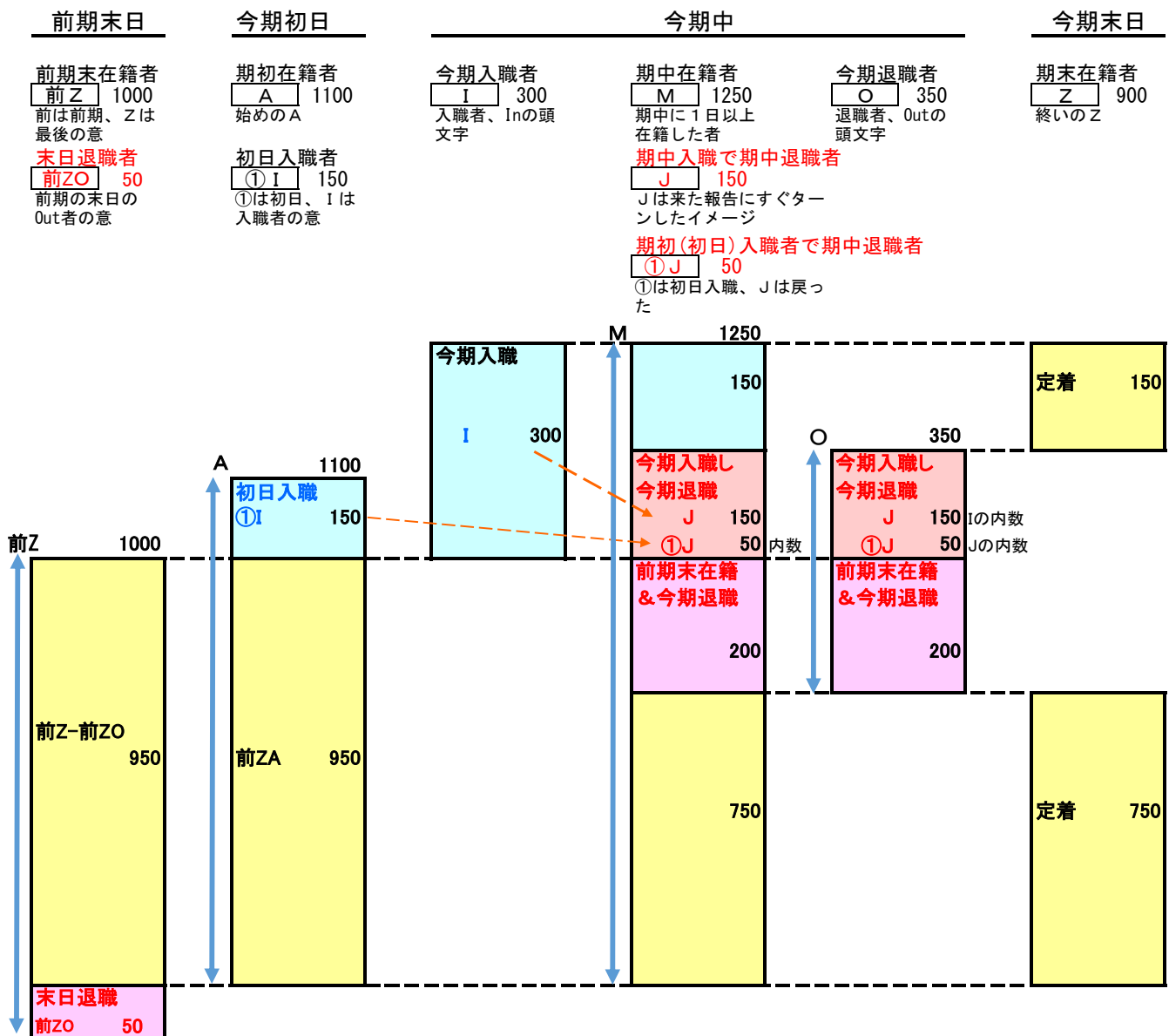

注：図中に示した値は、統計値の関係性を理解するのに役立つよう、具体例として単純な値を示したものである。

次頁に、離職率の主な算式を紹介し、図中の値を使って計算した離職率の値を載せている。

2. 離職率の主な算式とそれぞれの特徴

静共済加入法人をはじめ、本報告書利用者が自社の離職率を算出する場合、自社の離職率を本報告書や他の統計値と比較する場合など、離職率の計算方法は複数あること、計算方法が変われば離職率の値が異なることを知っておく必要がある。

離職率の概念からすれば、在籍者全員が算定期間に離職すれば、その離職率は100%になるはずである。一部の算式では、その通りとなるが、他の算式ではそうならない。100%を大きく超えてしまう算式もある。また、離職率の反意概念で「定着率」という言葉がある。言葉の意味からすれば、離職率の余数（1－離職率）が定着率となる。一部の算式では、その通りとなるが、他の算式ではそうならない。

以下に離職率算出の主な方法とそれぞれの特徴、留意すべき点を紹介する。

離職率計算の主な方法（算式）と特徴・留意点等

算式 no	算式 (考え方)	算式 (前頁図で)	前頁値で	特徴・留意点
①	$\frac{\text{期初在籍者で期中に離職した者}}{\text{期初在籍者}}$	$\frac{O - J}{A - \textcircled{1}I}$ $\frac{O - J}{\text{前ZA}}$	18%	①最低は0%、最高は100%、余数は定着率となる。 ②離職率の概念・イメージにぴったり当てはまる計算方法の1つである。 ③他の算式に比べ、低い値が出やすい。 ④分子に特徴あり、必要な統計値取得が困難。
②	$\frac{\text{期中に離職した者}}{\text{期初在籍者}}$	$\frac{O}{A}$	32%	①最低は0%、最高は100%を超える（理論上）。 ②他の算式に比べ、高い値が出やすい。 ③必要な統計値が比較的得やすく、算式も単純。 ④厚労省の雇用動向調査はじめ、多くの統計でこの算式が使用されている。
③	$\frac{\text{期中に離職した者}}{\text{期中在籍者}}$	$\frac{O}{M}$ $\frac{O}{\text{前ZA} + I}$	28%	①最低は0%、最高は100%、余数は定着率となる。 ②離職率の概念・イメージにかなり当てはまる計算方法の1つである。 ③他の算式に比べ、低い値が出やすい。 ④必要な統計値取得がやや困難か（分母）。
④	$\frac{\text{期中に離職した者}}{\text{期末在籍者}}$	$\frac{O}{Z}$	39%	①最低は0%、最高は100%を超える（理論上）。 ②他の算式に比べ、高い値が出やすい。 ③必要な統計値が比較的得やすく、算式も単純。 ④算式は上記②に近い。
⑤	$\frac{\text{期中に離職した者}}{\text{期初在籍者と期末在籍者の平均}}$	$\frac{O}{(A + Z) / 2}$	35%	①最低は0%、最高は100%を超える（理論上）。 ②他の算式に比べ、高い値が出やすい。 ③必要な統計値が比較的得やすく、算式も単純。 ④算式は上記②と④の合成。

注1：離職率を算出する期間をどのように設定するかも離職率は変動する。

注2：仮に期間を1年とした場合でも、算式②④⑤では期初日をどの日に設定するかで大きく変動する場合がある。

算式①③では期間を1年とした場合、期初日をどの日に設定しても大きく変動することは少ない。

3. 本調査における離職率計算の考え方と算式について

本調査では、調査目的および調査に利用したデータ特性等を考慮し、離職率は上表の③によって算出した。ただし、世間相場との比較で誤差を小さくするため、あるいは誤差の程度を理解するため、一部については、使用した比較値の算式に最も近い②の方法でも算出した。

Ⅲ. 離職率等(計算結果)

1. 男女別×年齢層別集計結果

1) 在籍人数

2) 離職人数

(人)

		20歳未満	20～24歳	25～29歳	30～34歳	35～39歳	40～49歳	50～59歳	60～64歳	65～69歳	70歳以上	総計
在籍人数	男性	50	590	961	959	936	1,174	854	249	98	62	5,935
	女性	205	3,003	3,018	2,240	2,060	4,046	3,801	666	182	96	19,316
	総計	255	3,593	3,979	3,199	2,996	5,219	4,655	915	280	159	25,251
離職人数	男性	8	54	92	82	55	63	75	42	18	10	500
	女性	24	359	411	232	169	287	403	122	33	11	2,050
	総計	32	412	503	314	224	350	478	163	52	21	2,550

グラフ-1 男女別×年齢層別×(在籍人数シェア、離職人数シェア)

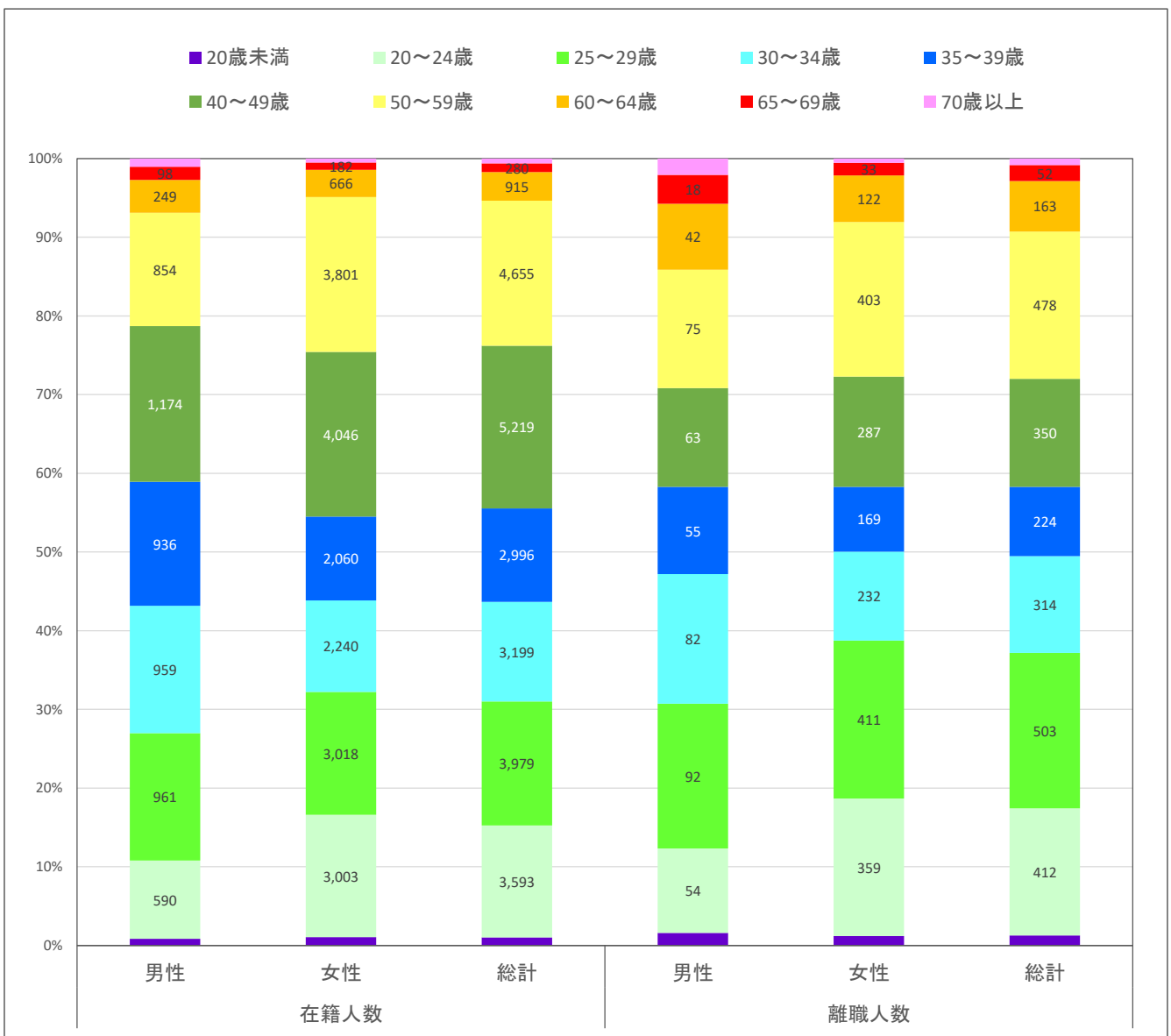

3) 離職率 (離職人数×100/在籍人数)

(%)

	20歳未満	20～24歳	25～29歳	30～34歳	35～39歳	40～49歳	50～59歳	60～64歳	65～69歳	70歳以上	総計
男性	15.9	9.1	9.6	8.6	5.9	5.4	8.8	16.8	18.7	16.7	8.4
女性	11.9	11.9	13.6	10.4	8.2	7.1	10.6	18.3	18.3	11.4	10.6
総計	12.7	11.5	12.6	9.8	7.5	6.7	10.3	17.9	18.4	13.5	10.1

グラフ-2 男女別×年齢層別離職率

(%)

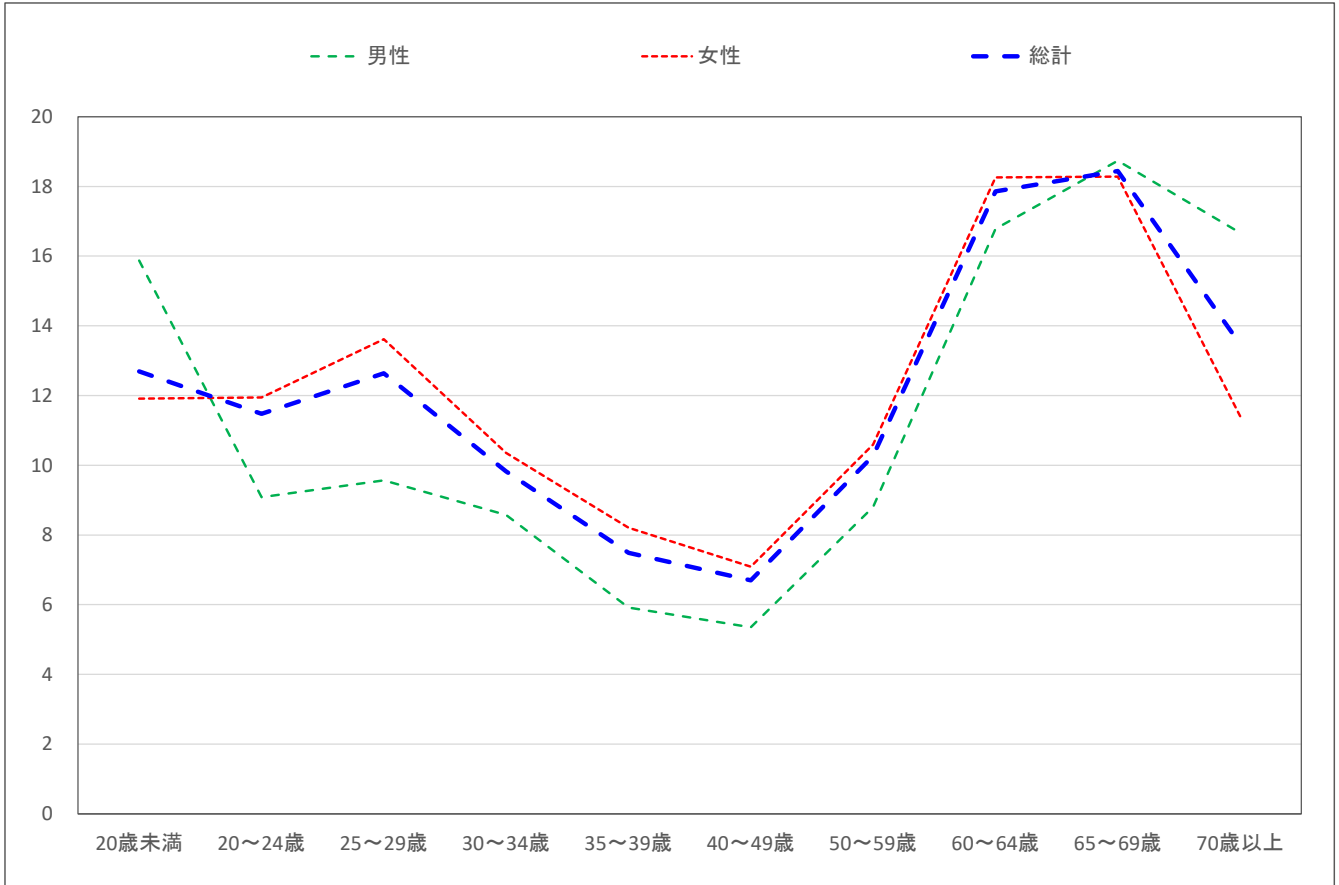

4) 入職人数

(人)

	20歳未満	20～24歳	25～29歳	30～34歳	35～39歳	40～49歳	50～59歳	60～64歳	65～69歳	70歳以上	総計
男性	32	204	125	89	70	79	68	37	7	2	713
女性	122	841	249	202	225	439	262	78	14	4	2,436
総計	154	1,045	374	290	294	518	330	115	21	7	3,149

5) 入職率 (入職人数 × 100 / 在籍人数)

(%)

	20歳未満	20～24歳	25～29歳	30～34歳	35～39歳	40～49歳	50～59歳	60～64歳	65～69歳	70歳以上	総計
男性	63.1	34.6	13.0	9.2	7.5	6.7	8.0	14.9	7.1	3.8	12.0
女性	59.6	28.0	8.3	9.0	10.9	10.9	6.9	11.7	7.8	4.4	12.6
総計	60.3	29.1	9.4	9.1	9.8	9.9	7.1	12.6	7.6	4.2	12.5

グラフ-3 男女別 × 年齢層別入職率

(%)

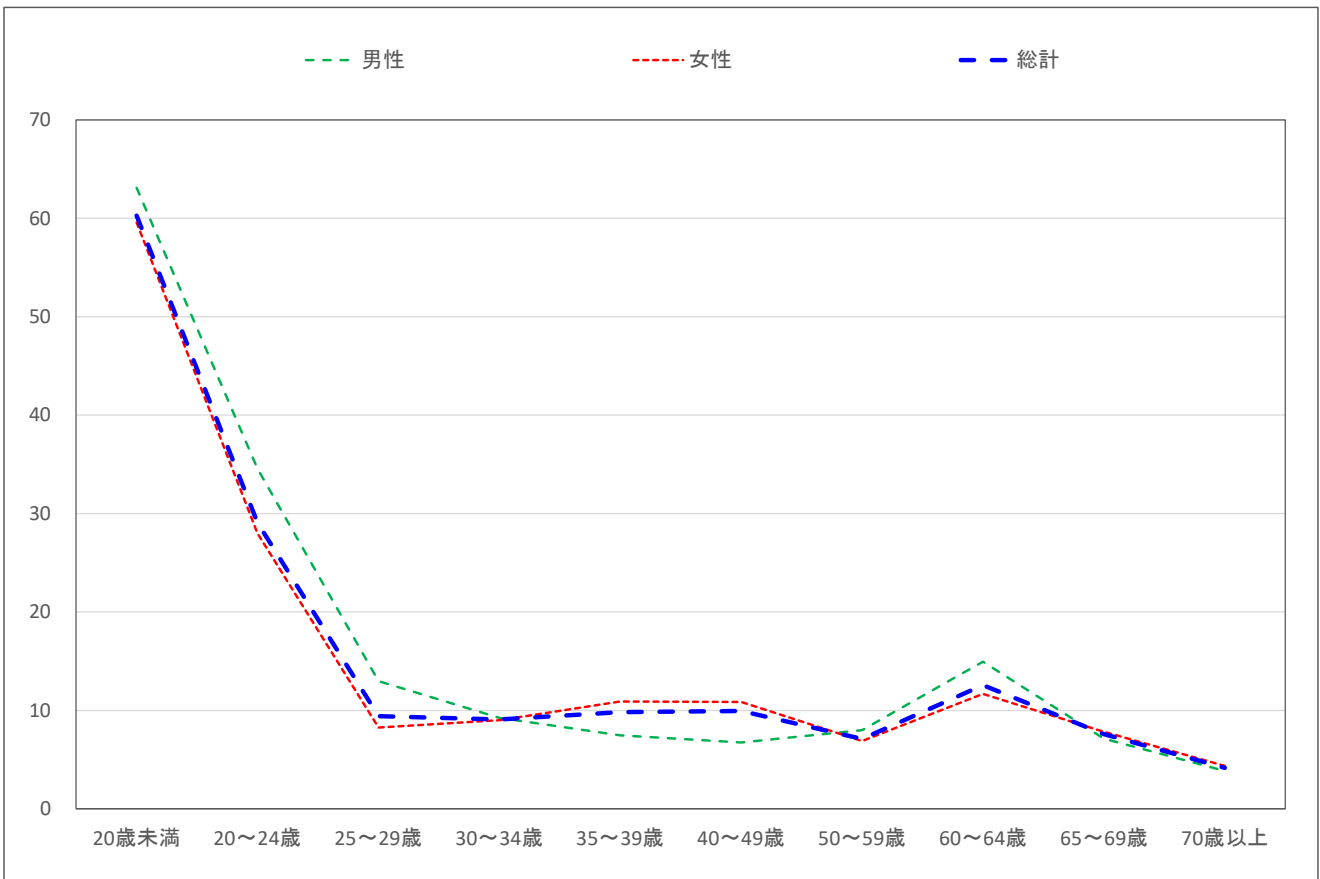

6) 再加入人数(会員法人内での転職)

(人)

	20歳未満	20～24歳	25～29歳	30～34歳	35～39歳	40～49歳	50～59歳	60～64歳	65～69歳	70歳以上	総計
男性	0	1	2	3	3	2	2	0	0	0	11
女性	0	3	4	4	2	4	3	0	0	0	21
総計	0	4	6	6	5	6	5	0	0	0	32

7) 入職者の再加入率 (再加入人数/同期間中の入職人数)

(%)

	20歳未満	20～24歳	25～29歳	30～34歳	35～39歳	40～49歳	50～59歳	60～64歳	65～69歳	70歳以上	総計
男性	0.0	0.3	1.4	2.9	3.7	2.0	2.3	0.5	0.0	0.0	1.5
女性	0.0	0.4	1.5	1.8	1.1	1.0	1.3	0.0	0.0	0.0	0.8
総計	0.0	0.4	1.5	2.1	1.7	1.1	1.5	0.2	0.0	0.0	1.0

グラフ-4 男女別×年齢層別再加入率

(%)

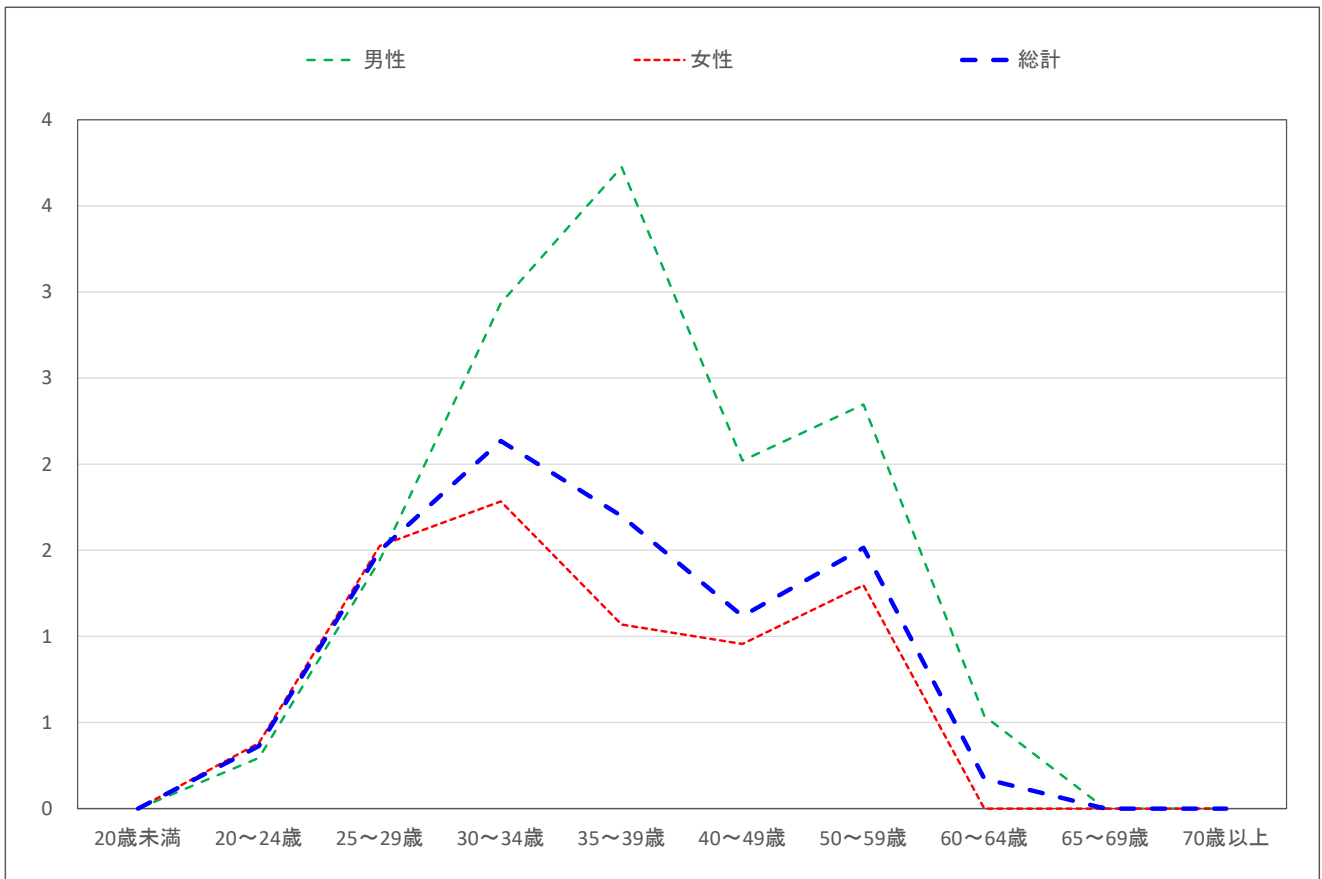

2. 職種その1:男女別×年齢層別 集計結果

1)在籍人数

(人数)

		20歳未満	20～24歳	25～29歳	30～34歳	35～39歳	40～49歳	50～59歳	60～64歳	65～69歳	70歳以上	総計
男性	02)指導員	2	87	185	211	238	272	177	51	13	9	1,245
	03)保育士	1	52	55	28	20	9	3	1	0	0	168
	04)介護職員	37	303	398	400	327	302	159	32	11	3	1,972
	10)事務員	4	36	79	85	116	179	138	41	16	9	702
女性	02)指導員	6	201	244	197	173	321	265	52	14	3	1,475
	03)保育士	6	1,255	866	527	438	818	695	76	16	8	4,704
	04)介護職員	151	743	777	571	541	1,083	1,125	208	52	19	5,271
	10)事務員	17	111	159	163	184	340	224	32	6	3	1,239
総計	02)指導員	8	288	429	408	411	593	442	103	27	11	2,720
	03)保育士	7	1,307	921	554	458	827	699	76	16	8	4,872
	04)介護職員	188	1,046	1,175	971	868	1,386	1,284	239	63	22	7,242
	10)事務員	20	147	238	248	300	518	362	73	22	12	1,941

2)離職人数

(人数)

		20歳未満	20～24歳	25～29歳	30～34歳	35～39歳	40～49歳	50～59歳	60～64歳	65～69歳	70歳以上	総計
男性	02)指導員	1	9	17	13	9	11	16	10	2	2	90
	03)保育士	0	8	7	4	1	0	0	0	0	0	21
	04)介護職員	6	28	31	31	23	25	19	6	2	1	173
	10)事務員	0	2	3	3	4	5	12	7	3	1	40
女性	02)指導員	1	20	32	21	15	24	28	10	3	1	155
	03)保育士	0	166	139	60	32	51	60	12	2	0	522
	04)介護職員	18	84	100	62	55	99	133	36	9	3	600
	10)事務員	1	9	10	11	7	15	18	4	1	0	77
総計	02)指導員	2	28	49	34	25	36	44	20	6	2	245
	03)保育士	0	174	145	63	34	51	61	13	2	0	544
	04)介護職員	25	112	131	93	78	124	152	42	11	4	773
	10)事務員	1	11	13	14	11	20	30	11	4	1	117

グラフ2の1:職種その1:男女別×年齢層別

(数字:人数)

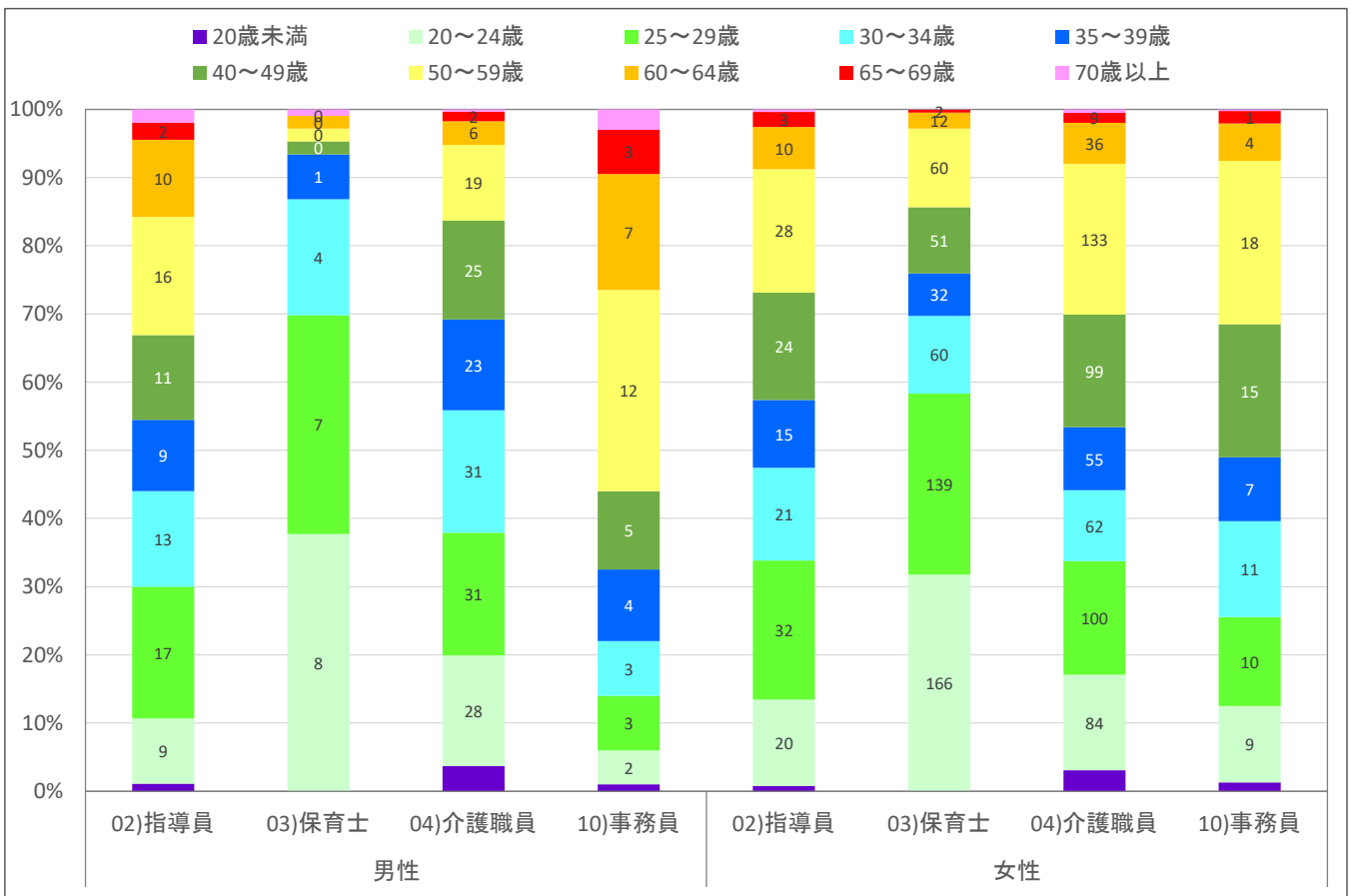

3) 離職率 (離職人数×100/在籍人数)

(%)

		20歳未満	20～24歳	25～29歳	30～34歳	35～39歳	40～49歳	50～59歳	60～64歳	65～69歳	70歳以上	総計
男性	02)指導員	45.5	9.8	9.4	6.0	3.9	4.1	8.8	20.0	16.9	20.9	7.2
	03)保育士	0.0	15.5	12.4	13.0	7.1	4.5	12.5	66.7	#DIV/0!	50.0	12.6
	04)介護職員	17.5	9.2	7.8	7.8	7.0	8.3	12.0	19.0	21.1	20.0	8.8
	10)事務員	11.1	5.6	4.1	3.8	3.6	2.6	8.6	16.7	16.5	12.8	5.7
女性	02)指導員	20.0	9.8	12.9	10.7	8.9	7.6	10.6	18.4	24.6	23.1	10.5
	03)保育士	3.3	13.2	16.0	11.3	7.4	6.2	8.7	16.1	15.4	2.6	11.1
	04)介護職員	12.2	11.3	12.8	10.9	10.2	9.2	11.8	17.3	16.9	16.5	11.4
	10)事務員	6.0	7.7	6.3	6.6	3.9	4.4	8.2	13.0	24.1	7.7	6.2
総計	02)指導員	26.8	9.8	11.4	8.2	6.0	6.0	9.9	19.2	20.9	21.4	9.0
	03)保育士	2.9	13.3	15.8	11.4	7.4	6.2	8.7	16.5	15.4	4.9	11.2
	04)介護職員	13.2	10.7	11.1	9.6	9.0	9.0	11.8	17.5	17.7	17.0	10.7
	10)事務員	6.9	7.2	5.5	5.6	3.8	3.8	8.3	15.1	18.5	11.7	6.0

グラフ2の2: 職種その1: 男女別×年齢層別離職率(男性)

(%)目盛はグラフにより変わる場合があります

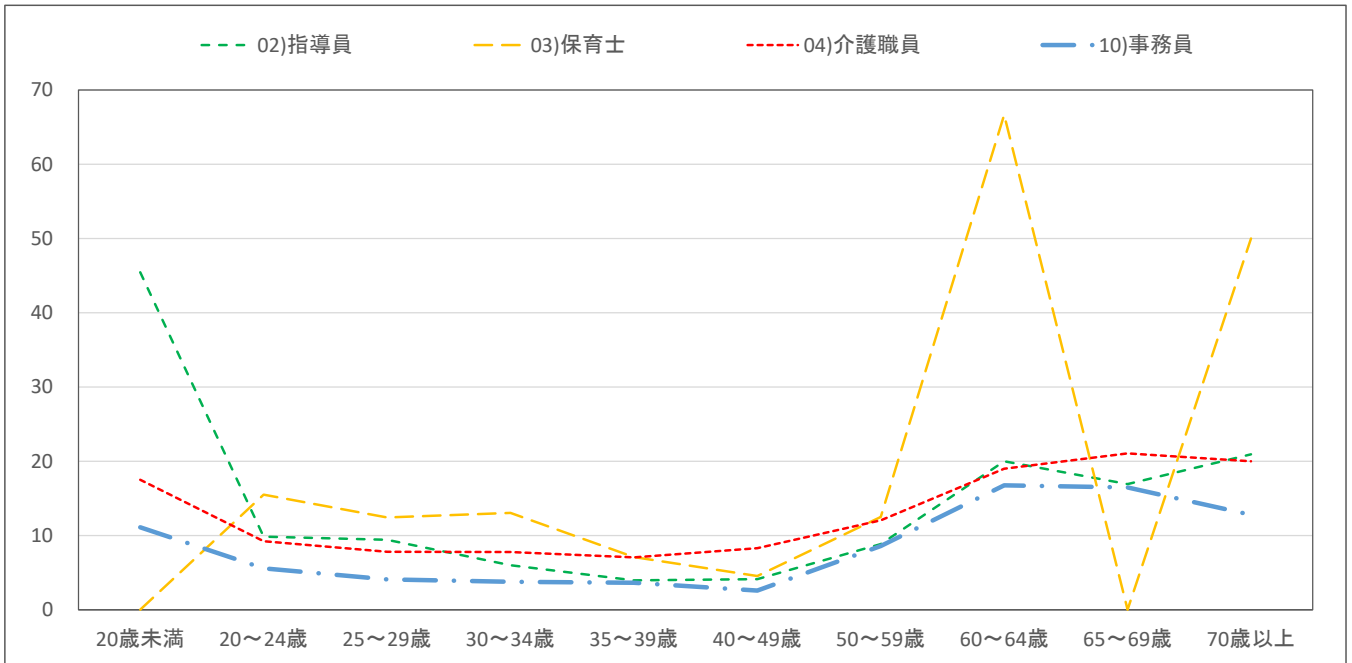

グラフ2の3: 職種その1: 男女別×年齢層別離職率(女性)

(%)目盛はグラフにより変わる場合があります

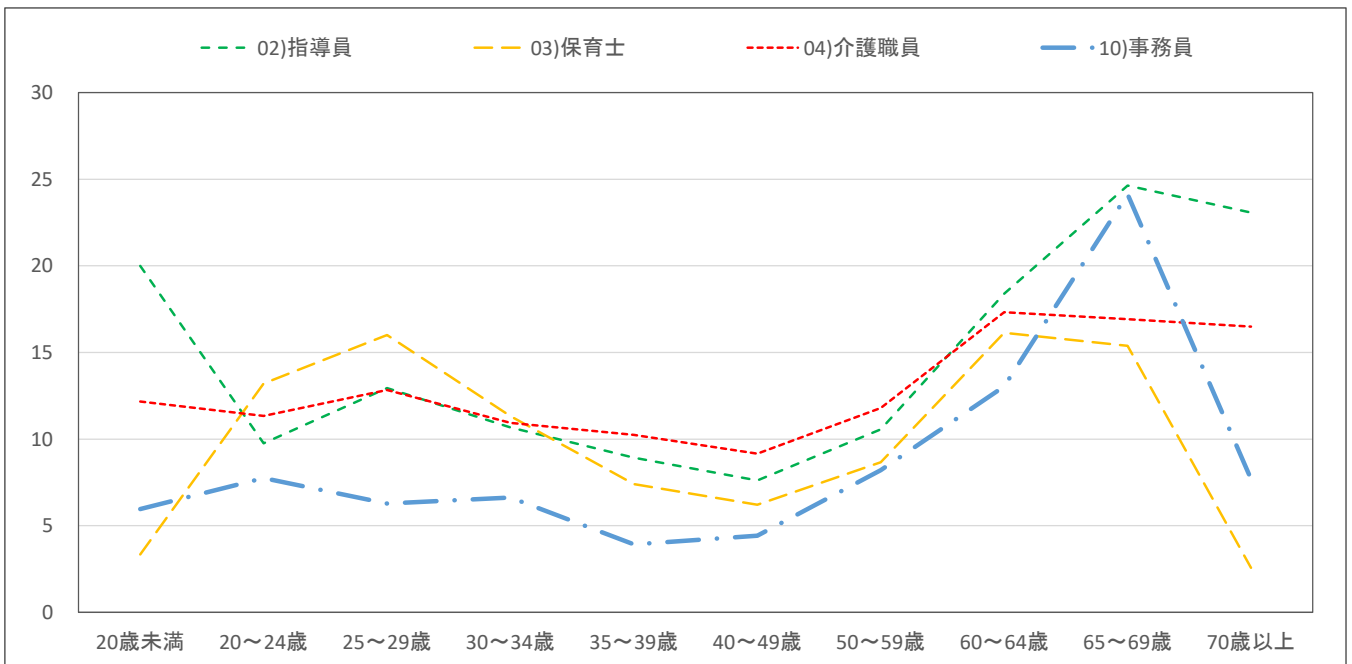

4)入職人数

(人)

		20歳未満	20～24歳	25～29歳	30～34歳	35～39歳	40～49歳	50～59歳	60～64歳	65～69歳	70歳以上	総計
男性	02)指導員	2	34	21	13	15	17	18	8	2	0	129
	03)保育士	1	21	5	3	1	1	0	0	0	0	32
	04)介護職員	24	92	47	37	29	38	23	6	1	0	298
	10)事務員	2	12	9	7	4	5	6	6	1	0	52
女性	02)指導員	4	65	17	17	18	44	26	11	2	0	204
	03)保育士	6	351	60	48	47	80	40	9	0	1	642
	04)介護職員	84	162	59	54	72	144	92	22	3	0	693
	10)事務員	12	20	17	15	17	28	9	3	1	0	121
総計	02)指導員	6	99	38	30	33	60	44	19	3	0	333
	03)保育士	7	372	65	52	49	80	40	9	0	1	674
	04)介護職員	108	254	106	92	101	182	115	28	4	1	990
	10)事務員	14	31	26	22	20	33	15	9	2	0	173

5)入職率 (入職人数×100/在籍人数)

(%)

		20歳未満	20～24歳	25～29歳	30～34歳	35～39歳	40～49歳	50～59歳	60～64歳	65～69歳	70歳以上	総計
男性	02)指導員	72.7	38.7	11.4	6.2	6.4	6.1	10.2	16.1	12.3	2.3	10.4
	03)保育士	80.0	40.3	8.4	11.6	7.1	6.8	0.0	33.3	#DIV/0!	0.0	18.8
	04)介護職員	64.5	30.3	11.8	9.4	8.9	12.6	14.6	19.6	8.8	13.3	15.1
	10)事務員	55.6	32.2	11.2	8.0	3.1	2.7	4.7	15.8	6.3	4.3	7.4
女性	02)指導員	66.7	32.6	7.1	8.7	10.5	13.6	9.7	20.7	13.0	0.0	13.8
	03)保育士	96.7	27.9	7.0	9.2	10.8	9.7	5.7	11.4	2.6	17.9	13.7
	04)介護職員	55.7	21.8	7.6	9.5	13.4	13.3	8.2	10.5	5.4	2.1	13.1
	10)事務員	71.4	17.7	10.5	9.1	9.0	8.4	4.0	9.3	13.8	0.0	9.8
総計	02)指導員	68.3	34.4	9.0	7.4	8.1	10.2	9.9	18.4	12.7	1.8	12.3
	03)保育士	94.3	28.4	7.1	9.3	10.6	9.7	5.7	11.5	2.6	17.1	13.8
	04)介護職員	57.4	24.3	9.0	9.5	11.7	13.1	9.0	11.7	6.0	3.6	13.7
	10)事務員	68.6	21.2	10.7	8.7	6.7	6.4	4.3	12.9	8.3	3.3	8.9

グラフ2の4:職種その1:男女別×年齢層別入職率(男性)

(%)目盛はグラフにより変わる場合があります

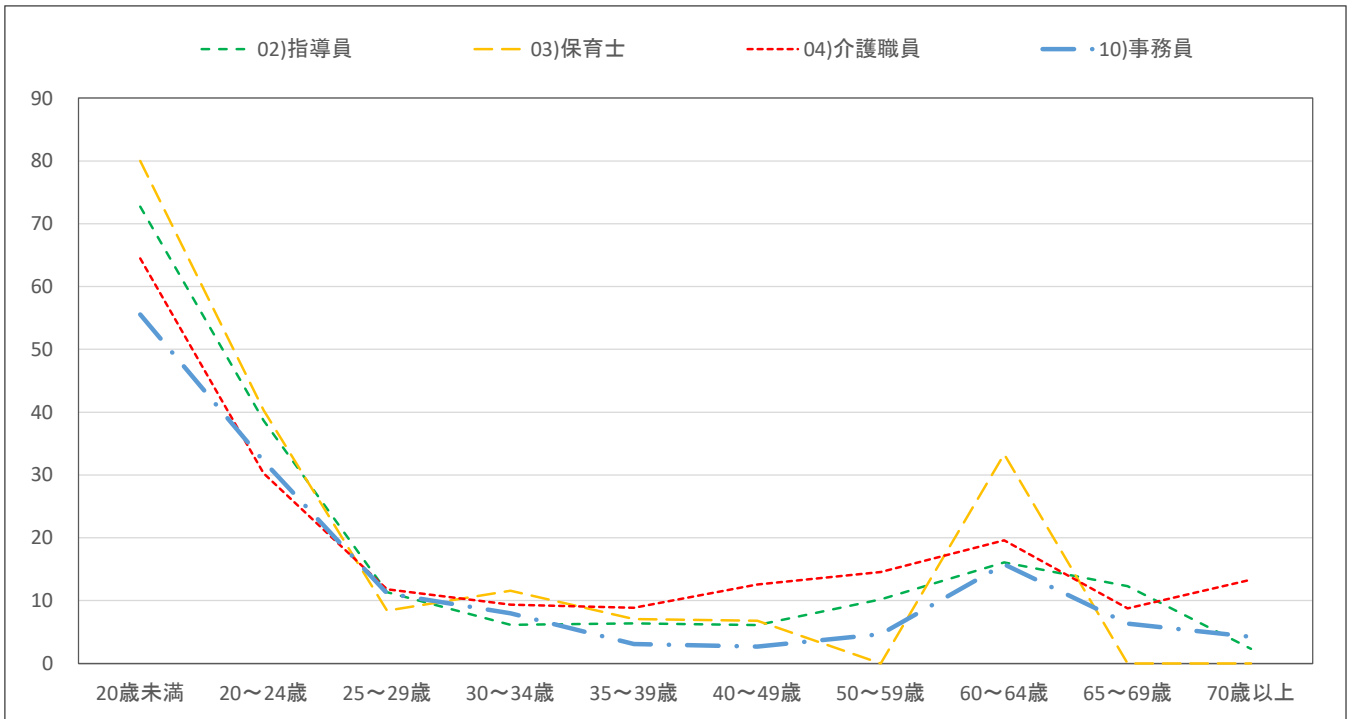

グラフ2の5:職種その1:男女別×年齢層別入職率(女性)

(%)目盛はグラフにより変わる場合があります

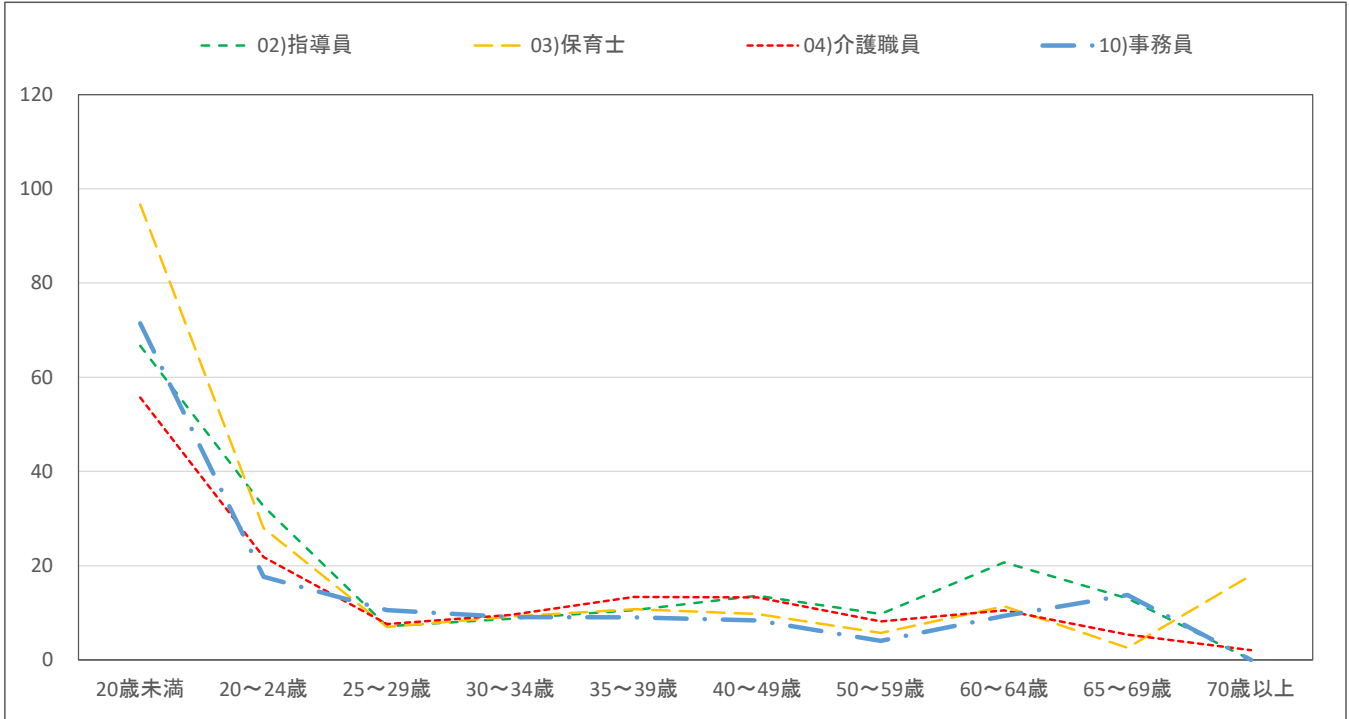

6)再加入人数(会員法人内での転職)

(人)

		20歳未満	20~24歳	25~29歳	30~34歳	35~39歳	40~49歳	50~59歳	60~64歳	65~69歳	70歳以上	総計
男性	02)指導員	0	0	1	1	1	1	0	0	0	0	3
	03)保育士	0	0	0	0	0	0	0	0	0	0	0
	04)介護職員	0	0	1	1	2	1	1	0	0	0	5
	10)事務員	0	0	0	0	0	0	0	0	0	0	1
女性	02)指導員	0	0	0	1	0	1	0	0	0	0	3
	03)保育士	0	1	2	1	1	1	1	0	0	0	6
	04)介護職員	0	1	1	1	1	1	1	0	0	0	6
	10)事務員	0	0	0	0	0	0	0	0	0	0	0
総計	02)指導員	0	0	1	2	1	1	0	0	0	0	6
	03)保育士	0	1	2	1	1	1	1	0	0	0	6
	04)介護職員	0	1	2	2	2	2	2	0	0	0	11
	10)事務員	0	0	0	0	0	0	0	0	0	0	1

7)入職者の再加入率(再加入人数/同期間中の入職人数)

(%)

		20歳未満	20~24歳	25~29歳	30~34歳	35~39歳	40~49歳	50~59歳	60~64歳	65~69歳	70歳以上	総計
男性	02)指導員	0.0	0.6	3.8	6.2	3.9	3.6	1.1	0.0	0.0	0.0	2.5
	03)保育士	0.0	0.0	4.3	6.3	0.0	0.0	#DIV/0!	0.0	#DIV/0!	#DIV/0!	1.3
	04)介護職員	0.0	0.4	1.7	2.7	5.5	1.6	3.4	0.0	0.0	0.0	1.7
	10)事務員	0.0	0.0	0.0	2.9	5.6	0.0	3.1	0.0	0.0	0.0	1.2
女性	02)指導員	0.0	0.3	2.3	5.8	1.1	1.4	0.8	0.0	0.0	#DIV/0!	1.3
	03)保育士	0.0	0.4	2.6	1.7	1.7	0.8	2.0	0.0	0.0	0.0	0.9
	04)介護職員	0.0	0.6	1.7	1.5	0.8	1.0	1.1	0.0	0.0	0.0	0.8
	10)事務員	0.0	0.0	0.0	0.0	1.2	0.7	0.0	0.0	0.0	#DIV/0!	0.3
総計	02)指導員	0.0	0.4	3.1	6.0	2.4	2.0	0.9	0.0	0.0	0.0	1.7
	03)保育士	0.0	0.4	2.8	1.9	1.6	0.7	2.0	0.0	0.0	0.0	0.9
	04)介護職員	0.0	0.6	1.7	2.0	2.2	1.1	1.6	0.0	0.0	0.0	1.1
	10)事務員	0.0	0.0	0.0	0.9	2.0	0.6	1.3	0.0	0.0	0.0	0.6

2. 職種その2:男女別×年齢層別 集計結果

1)在籍人数

(人数)

		20歳未満	20～24歳	25～29歳	30～34歳	35～39歳	40～49歳	50～59歳	60～64歳	65～69歳	70歳以上	総計
男性	05)医師	0	6	71	68	53	96	65	12	1	0	372
	06)看護師	0	28	30	23	22	24	17	0	0	0	144
	07)訓練指導員	0	28	51	37	30	33	24	7	2	0	212
	08)栄養士	0	6	5	4	1	2	2	0	0	0	20
	09)調理員	0	5	16	20	24	34	31	6	2	0	137
女性	05)医師	0	2	30	26	25	26	6	1	1	0	117
	06)看護師	0	344	499	364	324	687	607	74	20	9	2,927
	07)訓練指導員	1	49	60	53	36	55	25	4	0	0	282
	08)栄養士	0	122	114	108	78	95	91	8	2	1	620
	09)調理員	5	56	61	56	54	162	262	94	27	5	783
総計	05)医師	0	8	100	94	78	122	71	13	2	0	489
	06)看護師	0	372	529	387	346	711	623	74	20	9	3,071
	07)訓練指導員	1	77	110	90	66	87	49	12	3	0	494
	08)栄養士	0	128	119	112	79	97	93	8	2	1	640
	09)調理員	6	61	77	76	78	196	293	99	28	5	919

2)離職人数

(人数)

		20歳未満	20～24歳	25～29歳	30～34歳	35～39歳	40～49歳	50～59歳	60～64歳	65～69歳	70歳以上	総計
男性	05)医師	0	0	18	20	7	8	3	2	0	0	58
	06)看護師	0	1	4	2	3	1	1	0	0	0	12
	07)訓練指導員	0	2	5	3	1	2	1	1	1	0	17
	08)栄養士	0	1	1	0	0	0	0	0	0	0	2
	09)調理員	0	0	1	2	2	3	4	1	1	0	15
女性	05)医師	0	0	9	7	4	2	1	0	0	0	23
	06)看護師	0	28	71	33	30	47	69	16	5	1	302
	07)訓練指導員	0	2	5	6	3	3	2	1	0	0	23
	08)栄養士	0	24	18	7	3	6	7	3	0	0	67
	09)調理員	1	15	7	9	4	11	34	23	6	1	111
総計	05)医師	0	0	27	27	11	10	4	2	0	0	80
	06)看護師	0	30	75	36	33	48	70	16	5	1	314
	07)訓練指導員	0	4	10	9	4	5	4	2	1	0	40
	08)栄養士	0	25	18	7	4	6	7	3	0	0	69
	09)調理員	1	15	9	11	6	14	38	24	7	1	127

グラフ2の1:職種その2:男女別×年齢層別離職人数シェア

(数字:人数)

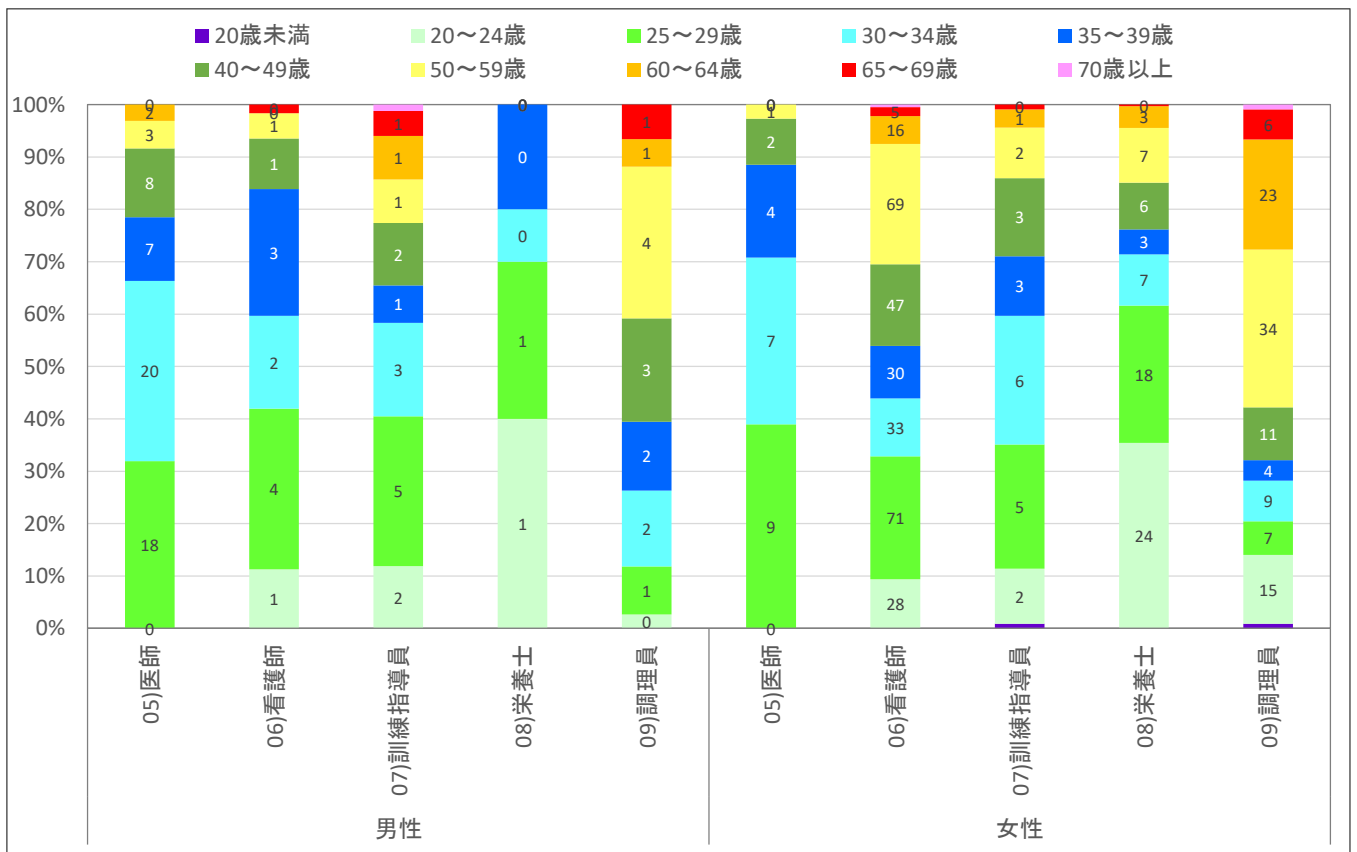

3)離職率 (離職人数×100/在籍人数)

(%)

		20歳未満	20～24歳	25～29歳	30～34歳	35～39歳	40～49歳	50～59歳	60～64歳	65～69歳	70歳以上	総計
男性	05)医師	#DIV/0!	0.0	26.0	29.0	13.2	7.9	4.6	15.3	0.0	#DIV/0!	15.5
	06)看護師	#DIV/0!	5.0	12.7	9.6	13.6	5.0	3.6	0.0	100.0	#DIV/0!	8.6
	07)訓練指導員	#DIV/0!	7.2	9.4	8.0	4.0	6.1	5.9	18.9	36.4	50.0	7.9
	08)栄養士	0.0	13.8	12.5	4.8	28.6	0.0	0.0	#DIV/0!	#DIV/0!	#DIV/0!	10.0
	09)調理員	0.0	8.7	8.9	11.1	8.2	8.9	14.4	13.8	62.5	#DIV/0!	11.1
女性	05)医師	#DIV/0!	0.0	29.7	27.5	16.3	7.6	10.0	0.0	0.0	#DIV/0!	19.3
	06)看護師	0.0	8.2	14.2	9.2	9.3	6.8	11.4	21.6	26.0	15.9	10.3
	07)訓練指導員	33.3	4.9	9.1	10.6	7.3	6.2	8.7	19.0	50.0	#DIV/0!	8.1
	08)栄養士	#DIV/0!	19.4	15.5	6.1	4.1	6.3	7.7	35.0	9.1	0.0	10.8
	09)調理員	18.5	26.1	11.8	15.2	8.1	6.9	12.8	25.0	24.1	20.8	14.2
総計	05)医師	#DIV/0!	0.0	27.1	28.6	14.1	7.8	5.0	13.8	0.0	#DIV/0!	16.4
	06)看護師	0.0	8.0	14.1	9.2	9.6	6.8	11.2	21.6	26.7	15.9	10.2
	07)訓練指導員	33.3	5.7	9.2	9.6	5.8	6.2	7.3	19.0	38.5	50.0	8.0
	08)栄養士	0.0	19.2	15.3	6.0	4.5	6.2	7.6	35.0	9.1	0.0	10.8
	09)調理員	17.9	24.8	11.2	14.2	8.2	7.2	13.0	24.3	26.2	20.8	13.8

グラフ2の2:職種その2:男女別×年齢層別離職率(男性)

(%)目盛はグラフにより変わる場合があります

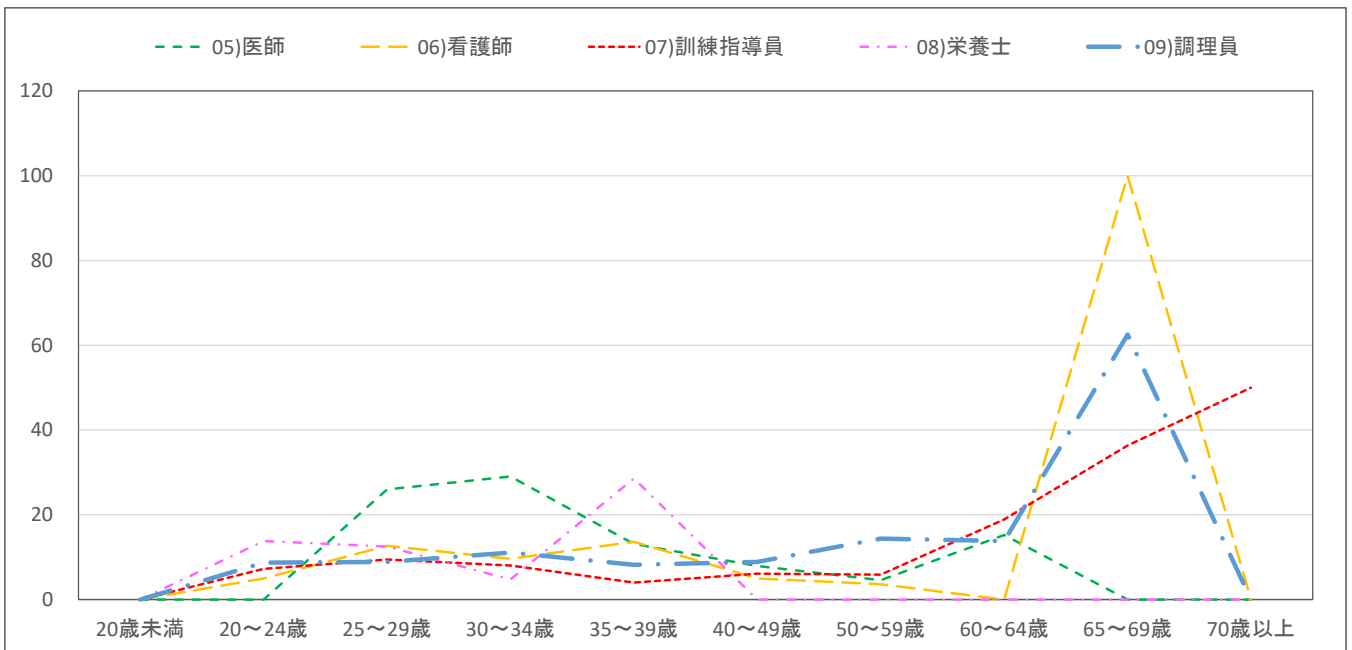

グラフ2の3:職種その2:男女別×年齢層別離職率(女性)

(%)目盛はグラフにより変わる場合があります

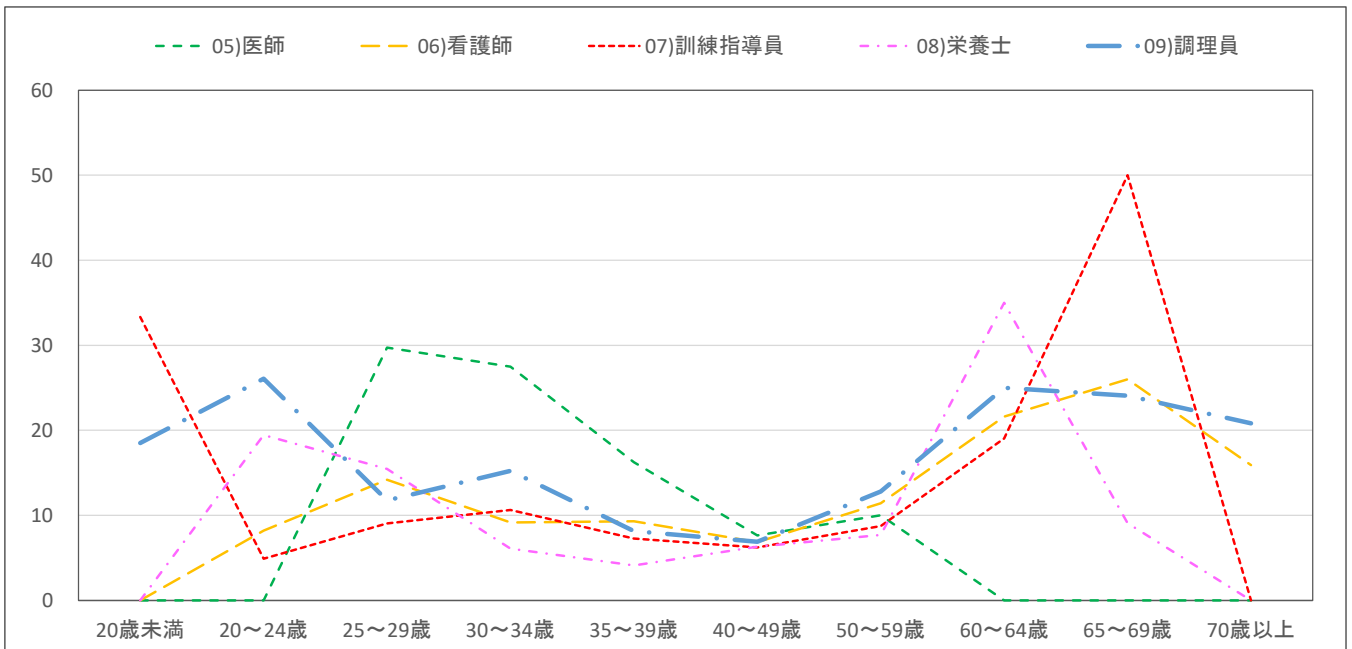

4)入職人数

(人)

		20歳未満	20～24歳	25～29歳	30～34歳	35～39歳	40～49歳	50～59歳	60～64歳	65～69歳	70歳以上	総計
男性	05)医師	0	6	23	15	9	5	1	0	0	0	59
	06)看護師	0	13	4	2	2	2	1	0	0	0	23
	07)訓練指導員	0	11	6	2	2	1	2	1	0	0	26
	08)栄養士	0	2	1	0	0	0	0	0	0	0	4
	09)調理員	0	2	3	1	3	3	4	0	0	0	18
女性	05)医師	0	2	11	5	4	2	1	0	0	0	25
	06)看護師	0	125	38	24	26	63	45	10	3	0	334
	07)訓練指導員	0	19	8	6	2	5	1	1	0	0	41
	08)栄養士	0	41	13	6	5	5	3	1	0	0	76
	09)調理員	4	18	8	9	10	23	14	8	2	0	95
総計	05)医師	0	8	34	21	13	7	2	0	0	0	84
	06)看護師	0	137	42	27	27	65	45	10	3	0	357
	07)訓練指導員	0	29	13	8	4	7	4	2	0	0	67
	08)栄養士	0	44	14	6	5	5	3	1	0	0	79
	09)調理員	4	21	11	11	13	26	17	8	2	0	113

5)入職率 (入職人数×100/在籍人数)

(%)

		20歳未満	20～24歳	25～29歳	30～34歳	35～39歳	40～49歳	50～59歳	60～64歳	65～69歳	70歳以上	総計
男性	05)医師	#DIV/0!	100.0	32.8	22.6	16.2	5.2	2.1	0.0	0.0	#DIV/0!	16.0
	06)看護師	#DIV/0!	45.4	12.0	10.5	7.3	6.7	4.8	100.0	100.0	#DIV/0!	16.1
	07)訓練指導員	#DIV/0!	38.4	11.4	6.4	6.7	4.3	10.1	13.5	9.1	50.0	12.3
	08)栄養士	100.0	41.4	16.7	4.8	0.0	0.0	0.0	#DIV/0!	#DIV/0!	#DIV/0!	18.0
	09)調理員	100.0	47.8	21.5	7.1	13.1	9.5	11.8	6.9	25.0	#DIV/0!	13.2
女性	05)医師	#DIV/0!	83.3	35.8	20.6	17.9	6.9	13.3	0.0	0.0	#DIV/0!	21.4
	06)看護師	100.0	36.2	7.7	6.6	7.9	9.2	7.4	13.8	13.0	4.5	11.4
	07)訓練指導員	66.7	38.4	12.8	10.6	5.6	9.5	4.8	14.3	0.0	#DIV/0!	14.7
	08)栄養士	#DIV/0!	33.8	11.6	5.5	6.2	5.5	3.7	15.0	9.1	16.7	12.2
	09)調理員	70.4	32.9	12.7	16.3	17.8	13.9	5.3	8.3	6.0	8.3	12.1
総計	05)医師	#DIV/0!	95.1	33.7	22.0	16.7	5.6	3.1	0.0	0.0	#DIV/0!	17.3
	06)看護師	100.0	36.9	7.9	6.9	7.9	9.1	7.3	14.0	13.9	4.5	11.6
	07)訓練指導員	66.7	38.4	12.1	8.9	6.1	7.6	7.3	13.8	7.7	50.0	13.6
	08)栄養士	100.0	34.2	11.8	5.5	6.1	5.4	3.7	15.0	9.1	16.7	12.4
	09)調理員	71.4	34.0	14.5	13.9	16.3	13.1	5.9	8.2	7.1	8.3	12.3

グラフ2の4:職種その2:男女別×年齢層別入職率(男性)

(%)目盛はグラフにより変わる場合があります

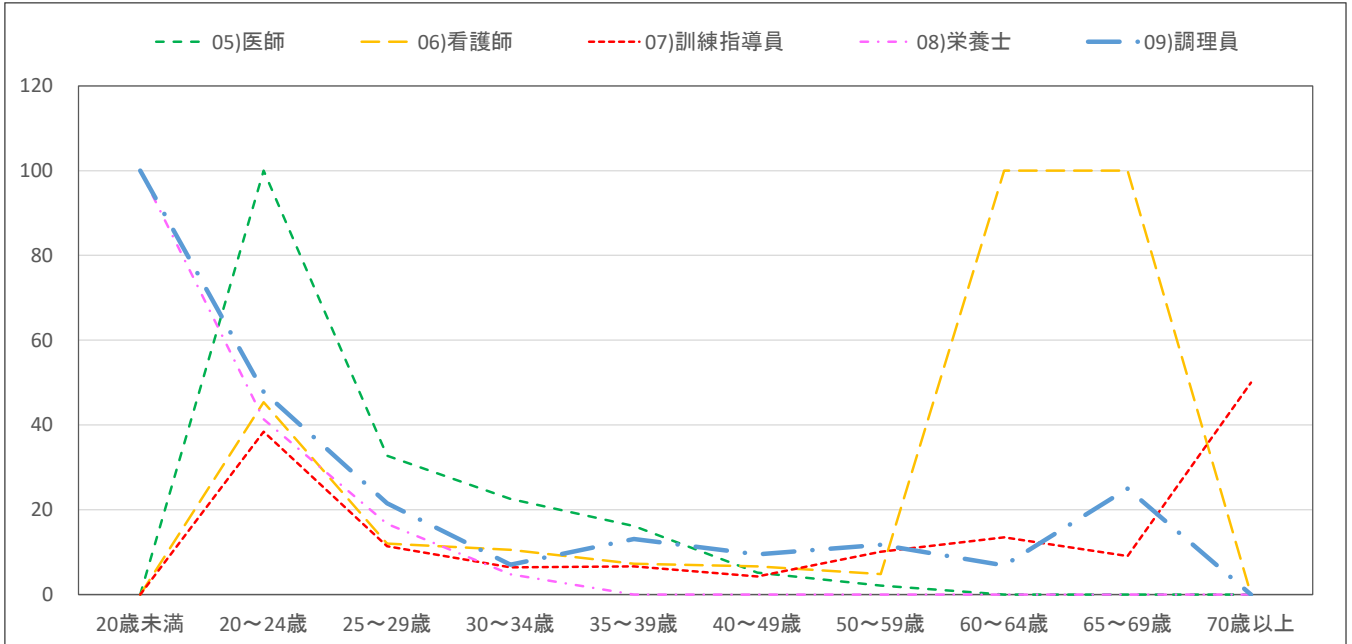

グラフ2の5:職種その2:男女別×年齢層別入職率(女性)

(%)目盛はグラフにより変わる場合があります

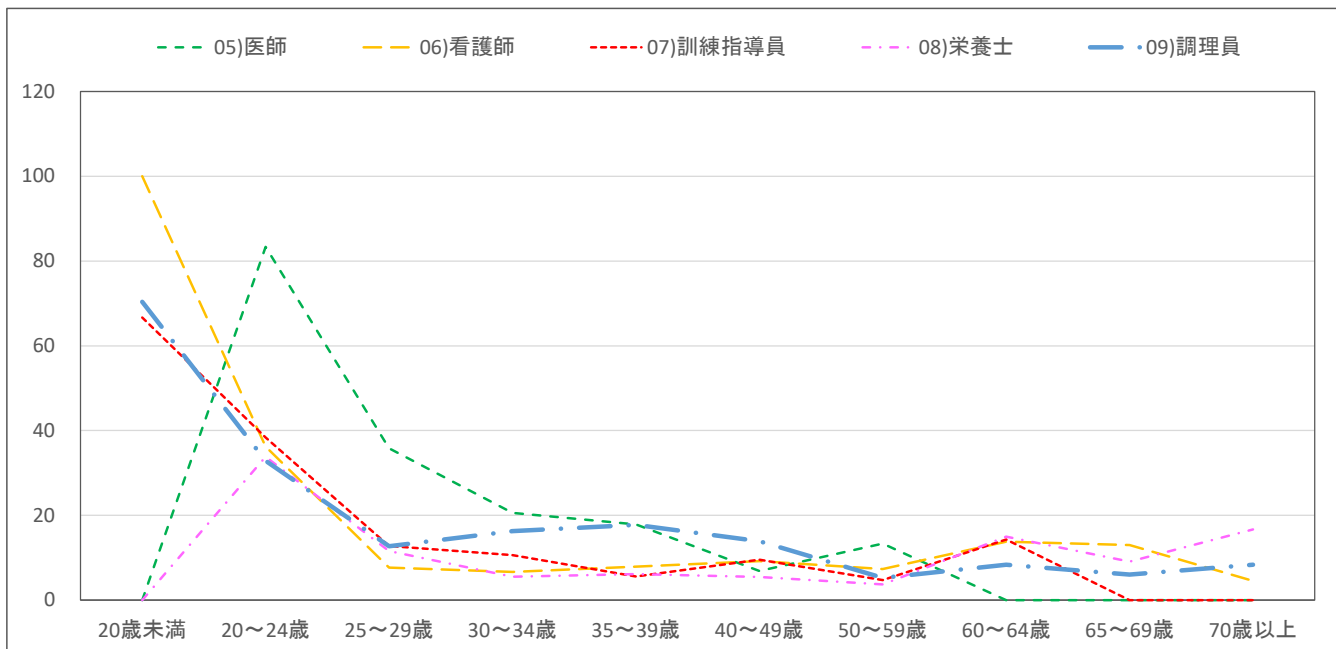

6)再加入人数(会員法人内での転職)

(人)

		20歳未満	20～24歳	25～29歳	30～34歳	35～39歳	40～49歳	50～59歳	60～64歳	65～69歳	70歳以上	総計
男性	05)医師	0	0	0	0	0	0	0	0	0	0	0
	06)看護師	0	0	0	0	0	0	0	0	0	0	0
	07)訓練指導員	0	0	0	0	0	0	0	0	0	0	0
	08)栄養士	0	0	0	0	0	0	0	0	0	0	0
	09)調理員	0	0	0	0	0	0	0	0	0	0	0
女性	05)医師	0	0	0	0	0	0	0	0	0	0	0
	06)看護師	0	0	0	0	0	1	0	0	0	0	2
	07)訓練指導員	0	0	0	0	0	0	0	0	0	0	0
	08)栄養士	0	0	1	0	0	0	0	0	0	0	1
	09)調理員	0	0	0	0	0	0	0	0	0	0	1
総計	05)医師	0	0	0	0	0	0	0	0	0	0	0
	06)看護師	0	0	0	0	0	1	0	0	0	0	2
	07)訓練指導員	0	0	0	0	0	0	0	0	0	0	0
	08)栄養士	0	0	1	0	0	0	0	0	0	0	1
	09)調理員	0	0	0	0	0	0	0	0	0	0	1

7)入職者の再加入率 (再加入人数/同期間中の入職人数)

(%)

		20歳未満	20～24歳	25～29歳	30～34歳	35～39歳	40～49歳	50～59歳	60～64歳	65～69歳	70歳以上	総計
男性	05)医師	#DIV/0!	0.0	0.0	0.0	0.0	0.0	0.0	#DIV/0!	#DIV/0!	#DIV/0!	0.0
	06)看護師	#DIV/0!	0.0	0.0	0.0	0.0	0.0	0.0	0.0	0.0	#DIV/0!	0.0
	07)訓練指導員	#DIV/0!	0.0	0.0	0.0	0.0	0.0	0.0	0.0	0.0	0.0	0.0
	08)栄養士	0.0	0.0	0.0	0.0	#DIV/0!	#DIV/0!	#DIV/0!	#DIV/0!	#DIV/0!	#DIV/0!	0.0
	09)調理員	0.0	0.0	0.0	0.0	0.0	0.0	0.0	0.0	0.0	#DIV/0!	0.0
女性	05)医師	#DIV/0!	0.0	0.0	0.0	0.0	0.0	0.0	#DIV/0!	#DIV/0!	#DIV/0!	0.0
	06)看護師	0.0	0.0	0.0	1.7	0.0	1.6	0.4	0.0	0.0	0.0	0.5
	07)訓練指導員	0.0	0.0	0.0	0.0	0.0	0.0	0.0	0.0	#DIV/0!	#DIV/0!	0.0
	08)栄養士	#DIV/0!	1.0	4.5	0.0	4.2	0.0	5.9	0.0	0.0	0.0	1.9
	09)調理員	0.0	0.0	2.6	0.0	2.1	0.9	0.0	0.0	0.0	0.0	0.6
総計	05)医師	#DIV/0!	0.0	0.0	0.0	0.0	0.0	0.0	#DIV/0!	#DIV/0!	#DIV/0!	0.0
	06)看護師	0.0	0.0	0.0	1.5	0.0	1.5	0.4	0.0	0.0	0.0	0.4
	07)訓練指導員	0.0	0.0	0.0	0.0	0.0	0.0	0.0	0.0	0.0	0.0	0.0
	08)栄養士	0.0	0.9	4.3	0.0	4.2	0.0	5.9	0.0	0.0	0.0	1.8
	09)調理員	0.0	0.0	1.8	0.0	1.6	0.8	0.0	0.0	0.0	0.0	0.5

2. 職種その3:男女別×年齢層別 集計結果

1) 在籍人数

(人数)

		20歳未満	20～24歳	25～29歳	30～34歳	35～39歳	40～49歳	50～59歳	60～64歳	65～69歳	70歳以上	総計
男性計	01)施設長	0	0	1	5	13	52	109	63	32	32	307
	11)介助員	2	5	5	5	4	12	12	6	2	2	56
	12)ホームヘルパー	0	0	1	1	2	2	1	0	0	0	9
	13)介護支援専門員	0	0	1	13	33	46	17	3	0	0	114
	14)その他	5	34	64	59	52	110	101	27	18	7	477
女性計	01)施設長	0	1	0	0	5	24	86	45	23	38	222
	11)介助員	1	12	20	18	16	45	35	10	6	1	163
	12)ホームヘルパー	0	3	6	11	24	84	94	25	4	2	253
	13)介護支援専門員	0	1	5	21	59	123	166	28	5	1	410
	14)その他	17	104	177	124	105	183	120	9	7	7	852
総計	01)施設長	0	1	2	5	18	76	195	109	55	69	529
	11)介助員	3	17	25	23	20	57	46	16	8	3	219
	12)ホームヘルパー	0	3	7	12	25	87	95	26	4	3	262
	13)介護支援専門員	0	1	6	35	92	169	183	31	6	1	524
	14)その他	22	138	241	183	157	293	221	36	25	14	1,329

2) 離職人数

(人数)

		20歳未満	20～24歳	25～29歳	30～34歳	35～39歳	40～49歳	50～59歳	60～64歳	65～69歳	70歳以上	総計
男性計	01)施設長	0	0	0	0	0	0	5	10	5	4	25
	11)介助員	0	0	1	1	1	2	1	1	0	0	7
	12)ホームヘルパー	0	0	0	0	0	0	0	0	0	0	1
	13)介護支援専門員	0	0	0	1	2	3	2	0	0	0	8
	14)その他	0	2	4	3	1	2	10	3	3	2	31
女性計	01)施設長	0	0	0	0	0	0	5	6	3	3	18
	11)介助員	0	1	2	2	2	5	3	2	0	0	18
	12)ホームヘルパー	0	1	1	2	3	7	11	3	0	0	28
	13)介護支援専門員	0	0	0	2	4	7	17	4	2	0	36
	14)その他	2	10	17	11	6	8	13	1	0	1	70
総計	01)施設長	0	0	1	0	0	1	11	16	8	7	42
	11)介助員	0	1	3	2	2	7	4	3	1	1	25
	12)ホームヘルパー	0	1	1	2	3	7	12	3	0	0	30
	13)介護支援専門員	0	0	0	3	5	11	19	4	2	0	45
	14)その他	2	12	21	14	7	10	24	4	4	2	101

グラフ2の1: 職種その3: 男女別×年齢層別離職人数シェア

(数字:人数)

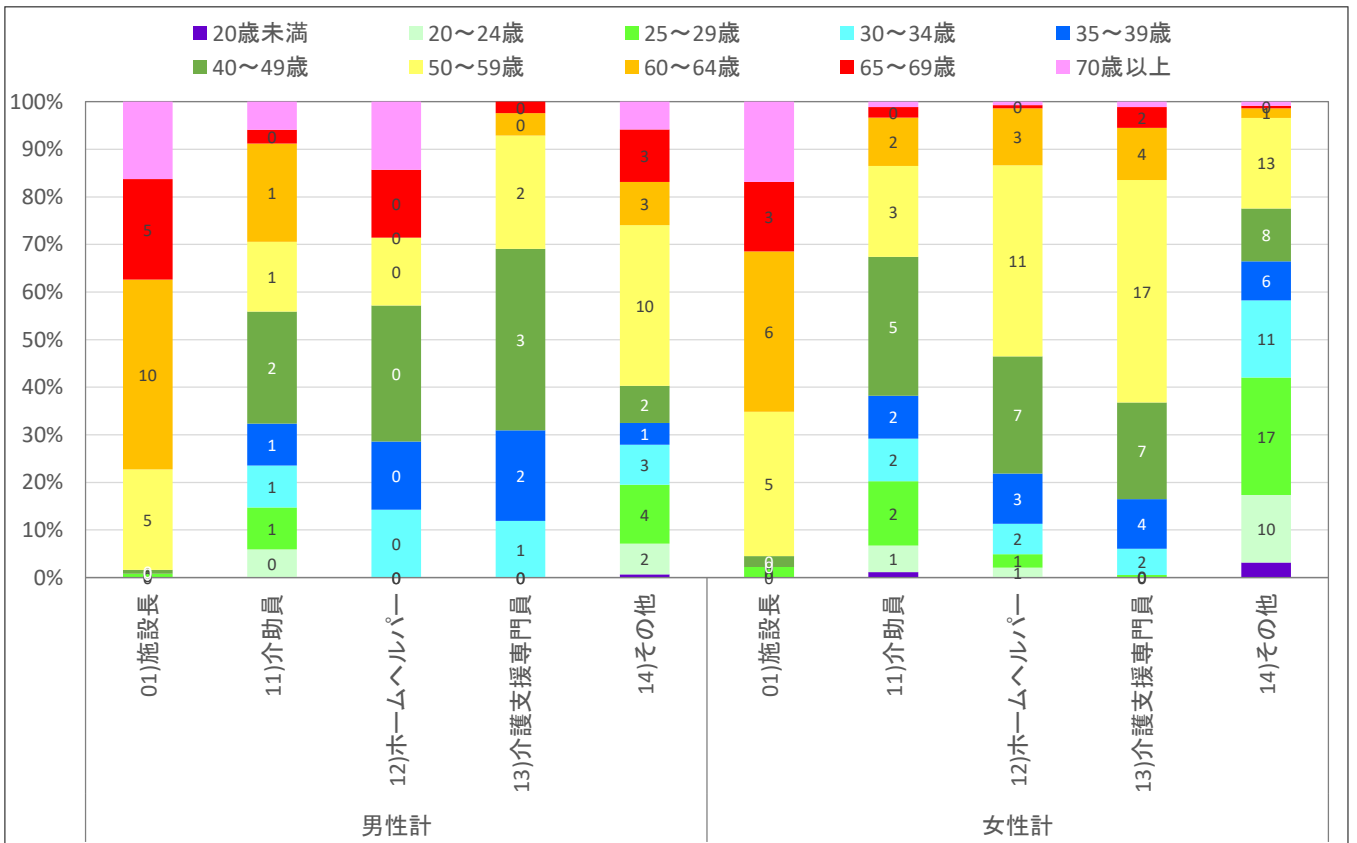

3)離職率 (離職人数×100/在籍人数)

(%)

		20歳未満	20～24歳	25～29歳	30～34歳	35～39歳	40～49歳	50～59歳	60～64歳	65～69歳	70歳以上	総計
男性計	01)施設長	#DIV/0!	#DIV/0!	16.7	0.0	0.0	0.4	4.8	15.5	16.1	12.6	8.0
	11)介助員	0.0	7.7	11.1	12.0	14.3	12.9	8.5	21.9	10.0	20.0	12.1
	12)ホームヘルパー	#DIV/0!	0.0	0.0	14.3	11.1	16.7	14.3	0.0	50.0	100.0	14.9
	13)介護支援専門員	#DIV/0!	#DIV/0!	0.0	7.5	4.8	7.0	11.9	14.3	50.0	#DIV/0!	7.4
	14)その他	4.0	5.8	6.0	4.4	2.7	2.2	10.3	10.4	18.9	27.3	6.5
女性計	01)施設長	#DIV/0!	0.0	100.0	0.0	0.0	1.7	6.3	13.2	11.5	8.0	8.0
	11)介助員	14.3	8.5	12.2	8.9	9.9	11.6	9.8	18.4	6.5	33.3	10.9
	12)ホームヘルパー	0.0	23.1	14.3	16.7	12.7	8.3	12.2	13.4	5.3	8.3	11.2
	13)介護支援専門員	#DIV/0!	0.0	4.3	9.4	6.4	6.0	10.2	14.4	29.6	28.6	8.9
	14)その他	12.9	9.7	9.8	9.2	5.5	4.3	11.2	15.9	6.1	8.3	8.3
総計	01)施設長	#DIV/0!	0.0	37.5	0.0	0.0	0.8	5.4	14.5	14.2	10.1	8.0
	11)介助員	6.7	8.2	12.0	9.6	10.8	11.9	9.5	19.8	7.3	23.1	11.2
	12)ホームヘルパー	0.0	20.0	12.1	16.4	12.6	8.5	12.2	13.2	9.5	15.4	11.4
	13)介護支援専門員	#DIV/0!	0.0	3.3	8.7	5.9	6.3	10.4	14.4	31.0	28.6	8.5
	14)その他	10.9	8.7	8.8	7.6	4.6	3.5	10.8	11.7	15.4	17.4	7.6

グラフ2の2:職種その3:男女別×年齢層別離職率(男性)

(%)目盛はグラフにより変わる場合があります

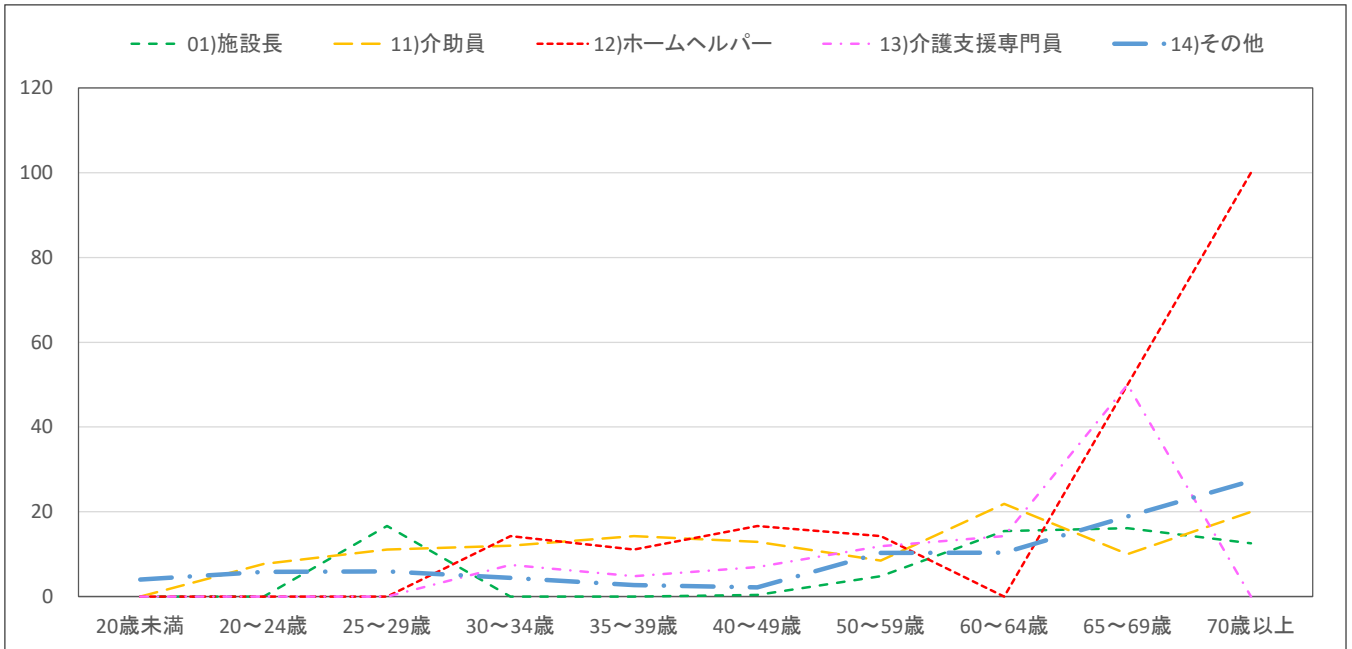

グラフ2の3:職種その3:男女別×年齢層別離職率(女性)

(%)目盛はグラフにより変わる場合があります

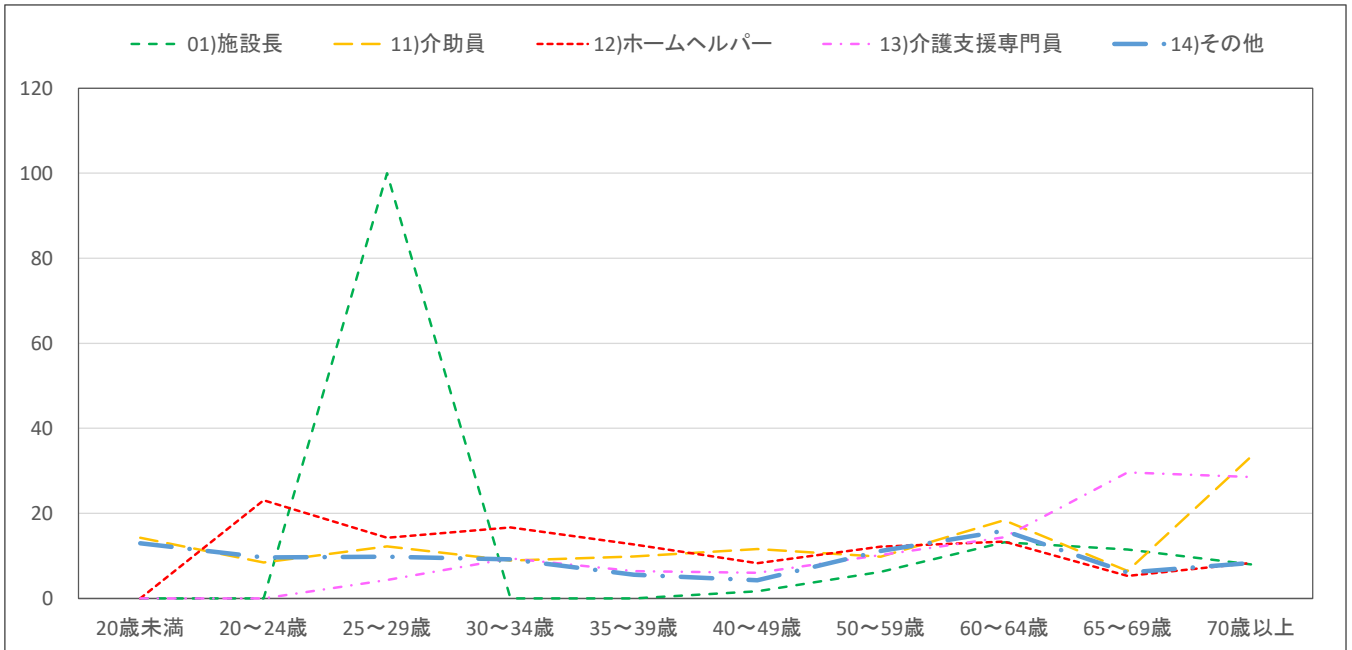

4)入職人数

(人)

		20歳未満	20～24歳	25～29歳	30～34歳	35～39歳	40～49歳	50～59歳	60～64歳	65～69歳	70歳以上	総計
男性計	01)施設長	0	0	0	0	0	1	3	7	2	1	14
	11)介助員	1	1	1	1	1	1	3	1	0	0	9
	12)ホームヘルパー	0	0	0	0	0	0	0	0	0	0	1
	13)介護支援専門員	0	0	0	2	2	3	2	0	0	0	9
	14)その他	2	11	5	4	2	3	5	6	1	0	40
女性計	01)施設長	0	0	0	0	0	0	2	5	1	0	9
	11)介助員	1	2	3	3	3	10	6	3	1	0	33
	12)ホームヘルパー	0	1	0	2	5	9	6	1	0	0	24
	13)介護支援専門員	0	0	1	4	5	11	13	4	0	0	38
	14)その他	11	33	14	8	11	15	5	1	2	1	101
総計	01)施設長	0	0	0	0	0	1	5	12	3	1	23
	11)介助員	2	3	4	4	5	12	9	4	1	0	42
	12)ホームヘルパー	0	1	1	3	5	9	6	1	0	0	25
	13)介護支援専門員	0	0	1	5	7	14	14	4	0	0	47
	14)その他	13	45	19	11	12	18	10	7	2	1	140

5)入職率 (入職人数×100/在籍人数)

(%)

		20歳未満	20～24歳	25～29歳	30～34歳	35～39歳	40～49歳	50～59歳	60～64歳	65～69歳	70歳以上	総計
男性計	01)施設長	#DIV/0!	#DIV/0!	16.7	0.0	0.0	2.3	2.4	11.0	5.6	2.5	4.4
	11)介助員	62.5	15.4	14.8	12.0	28.6	9.7	25.4	12.5	0.0	0.0	16.8
	12)ホームヘルパー	#DIV/0!	#DIV/0!	20.0	14.3	0.0	8.3	0.0	50.0	0.0	0.0	8.5
	13)介護支援専門員	#DIV/0!	#DIV/0!	14.3	13.4	7.2	5.7	9.5	14.3	0.0	#DIV/0!	7.9
	14)その他	48.0	33.1	8.2	6.4	3.1	2.5	5.2	23.0	4.4	6.1	8.3
女性計	01)施設長	#DIV/0!	25.0	0.0	0.0	0.0	0.8	2.6	11.0	4.4	1.1	4.1
	11)介助員	42.9	20.3	15.3	16.7	21.0	23.2	17.3	28.6	16.1	0.0	20.0
	12)ホームヘルパー	0.0	53.8	7.1	22.2	20.3	10.2	6.0	4.7	0.0	0.0	9.7
	13)介護支援専門員	#DIV/0!	40.0	13.0	17.0	8.1	9.1	7.7	12.9	7.4	14.3	9.2
	14)その他	64.7	32.0	7.9	6.1	10.3	8.3	4.3	13.6	24.2	11.1	11.8
総計	01)施設長	#DIV/0!	25.0	12.5	0.0	0.0	1.8	2.5	11.0	5.1	1.7	4.3
	11)介助員	53.3	18.8	15.2	15.7	22.5	20.3	19.4	22.2	12.2	0.0	19.2
	12)ホームヘルパー	0.0	46.7	9.1	21.3	18.9	10.1	5.9	5.4	0.0	0.0	9.6
	13)介護支援専門員	#DIV/0!	40.0	13.3	15.6	7.8	8.2	7.9	13.1	6.9	14.3	8.9
	14)その他	60.9	32.3	8.0	6.2	7.9	6.1	4.7	20.7	9.8	8.7	10.6

グラフ2の4:職種その3:男女別×年齢層別入職率(男性)

(%)目盛はグラフにより変わる場合があります

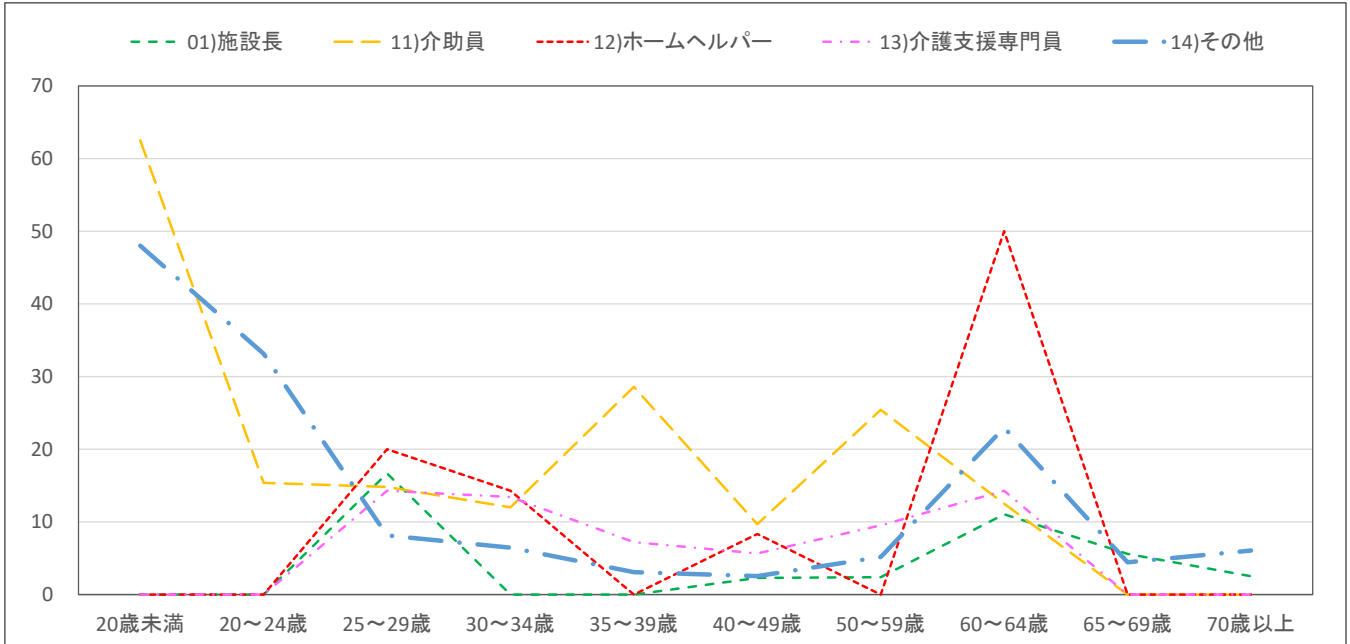

グラフ2の5:職種その3:男女別×年齢層別入職率(女性)

(%)目盛はグラフにより変わる場合があります

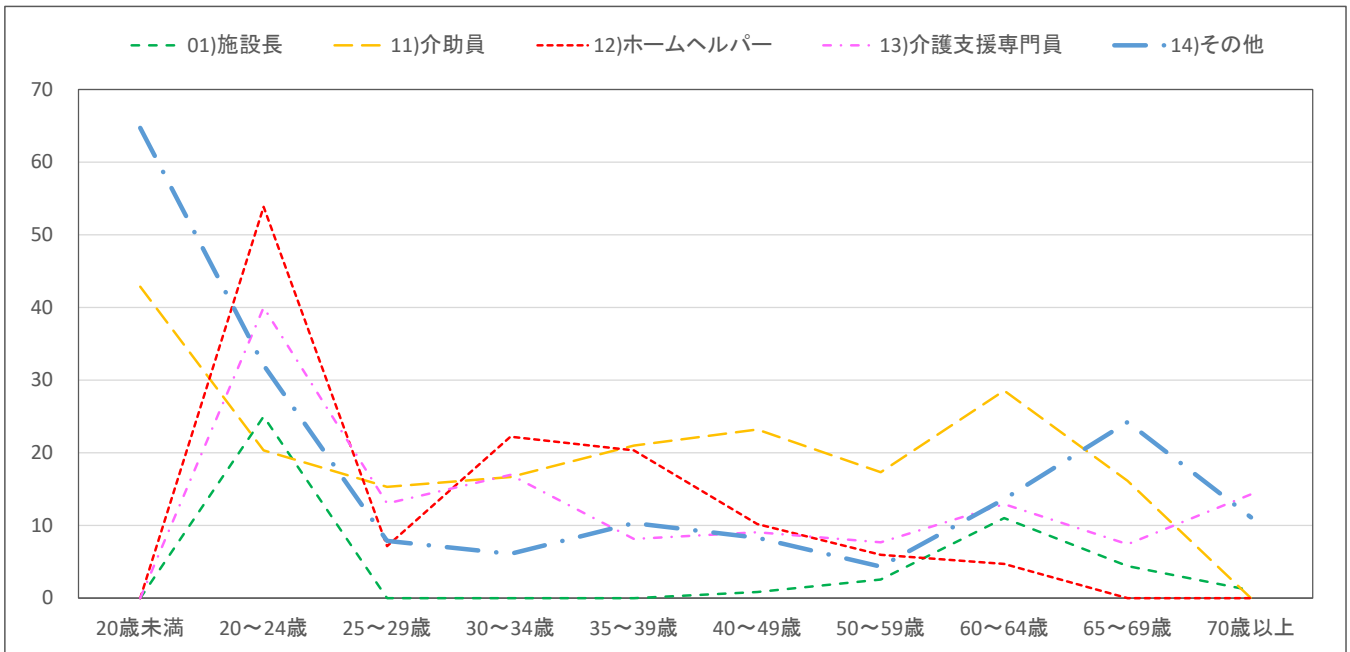

6)再加入人数(会員法人内での転職)

(人)

		20歳未満	20~24歳	25~29歳	30~34歳	35~39歳	40~49歳	50~59歳	60~64歳	65~69歳	70歳以上	総計
男性計	01)施設長	0	0	0	0	0	0	0	0	0	0	0
	11)介助員	0	0	0	0	0	0	0	0	0	0	0
	12)ホームヘルパー	0	0	0	0	0	0	0	0	0	0	0
	13)介護支援専門員	0	0	0	0	0	0	0	0	0	0	1
	14)その他	0	0	0	0	0	0	0	0	0	0	0
女性計	01)施設長	0	0	0	0	0	0	0	0	0	0	0
	11)介助員	0	0	0	0	0	0	0	0	0	0	0
	12)ホームヘルパー	0	0	0	0	0	0	0	0	0	0	0
	13)介護支援専門員	0	0	0	1	0	0	1	0	0	0	2
	14)その他	0	0	0	0	0	0	0	0	0	0	0
総計	01)施設長	0	0	0	0	0	0	0	0	0	0	0
	11)介助員	0	0	0	0	0	0	0	0	0	0	0
	12)ホームヘルパー	0	0	0	0	0	0	0	0	0	0	0
	13)介護支援専門員	0	0	0	1	0	0	1	0	0	0	3
	14)その他	0	0	0	0	0	0	0	0	0	0	0

7)入職者の再加入率 (再加入人数/同期間中に入職人数)

(%)

		20歳未満	20~24歳	25~29歳	30~34歳	35~39歳	40~49歳	50~59歳	60~64歳	65~69歳	70歳以上	総計
男性計	01)施設長	#DIV/0!	#DIV/0!	0.0	#DIV/0!	#DIV/0!	0.0	7.7	0.0	0.0	0.0	1.5
	11)介助員	0.0	0.0	0.0	0.0	0.0	0.0	0.0	0.0	#DIV/0!	#DIV/0!	0.0
	12)ホームヘルパー	#DIV/0!	#DIV/0!	0.0	0.0	#DIV/0!	0.0	#DIV/0!	0.0	#DIV/0!	#DIV/0!	0.0
	13)介護支援専門員	#DIV/0!	#DIV/0!	0.0	22.2	8.3	7.7	12.5	0.0	#DIV/0!	#DIV/0!	11.1
	14)その他	0.0	0.0	0.0	0.0	0.0	7.1	0.0	3.2	0.0	0.0	1.0
女性計	01)施設長	#DIV/0!	0.0	#DIV/0!	#DIV/0!	#DIV/0!	0.0	9.1	0.0	0.0	0.0	2.2
	11)介助員	0.0	0.0	0.0	0.0	0.0	0.0	0.0	0.0	0.0	#DIV/0!	0.0
	12)ホームヘルパー	#DIV/0!	14.3	0.0	0.0	0.0	0.0	0.0	0.0	#DIV/0!	#DIV/0!	0.8
	13)介護支援専門員	#DIV/0!	0.0	0.0	16.7	4.2	1.8	6.3	0.0	0.0	0.0	4.8
	14)その他	0.0	0.0	0.0	0.0	0.0	0.0	0.0	0.0	0.0	0.0	0.0
総計	01)施設長	#DIV/0!	0.0	0.0	#DIV/0!	#DIV/0!	0.0	8.3	0.0	0.0	0.0	1.8
	11)介助員	0.0	0.0	0.0	0.0	0.0	0.0	0.0	0.0	0.0	#DIV/0!	0.0
	12)ホームヘルパー	#DIV/0!	14.3	0.0	0.0	0.0	0.0	0.0	0.0	#DIV/0!	#DIV/0!	0.8
	13)介護支援専門員	#DIV/0!	0.0	0.0	18.5	5.6	2.9	6.9	0.0	0.0	0.0	6.0
	14)その他	0.0	0.0	0.0	0.0	0.0	1.1	0.0	2.7	0.0	0.0	0.3

3. 法人規模:男女別×年齢層別 集計結果

1)在籍人数

(人数)

		20歳未満	20～24歳	25～29歳	30～34歳	35～39歳	40～49歳	50～59歳	60～64歳	65～69歳	70歳以上	総計
男性	10人未満	0	1	5	8	10	7	6	5	2	3	47
	10～49人	2	64	114	141	131	149	135	56	32	24	848
	50～99人	6	74	110	119	120	138	99	47	13	14	740
	100～299人	22	178	277	249	256	296	244	77	30	13	1,641
	300～999人	9	78	120	135	128	149	95	41	15	9	780
	1000～2999人	3	43	63	51	53	52	61	12	6	0	343
3000人以上	9	151	271	256	240	382	214	12	0	0	1,535	
女性	10人未満	0	11	9	9	15	23	30	7	2	5	110
	10～49人	11	968	718	486	438	862	928	177	55	45	4,687
	50～99人	28	356	330	235	231	525	525	121	39	18	2,408
	100～299人	76	661	635	501	516	1,021	1,125	219	56	19	4,828
	300～999人	36	209	242	212	214	546	497	102	23	10	2,092
	1000～2999人	19	155	164	122	113	263	274	40	8	0	1,157
3000人以上	35	643	920	674	534	807	421	0	0	0	4,033	
総計	10人未満	0	12	14	17	24	30	36	12	5	7	158
	10～49人	13	1,032	831	628	568	1,011	1,063	233	87	68	5,535
	50～99人	35	430	441	354	351	663	624	168	52	32	3,148
	100～299人	98	839	912	750	771	1,316	1,370	296	85	32	6,469
	300～999人	45	288	363	348	342	696	593	143	37	19	2,873
	1000～2999人	21	198	228	173	165	315	335	52	14	0	1,501
3000人以上	43	794	1,191	930	774	1,189	635	12	0	0	5,568	

2)離職人数

(人数)

		20歳未満	20～24歳	25～29歳	30～34歳	35～39歳	40～49歳	50～59歳	60～64歳	65～69歳	70歳以上	総計
男性	10人未満	0	0	1	1	0	0	1	1	0	0	5
	10～49人	0	8	10	12	8	8	10	7	5	5	74
	50～99人	1	10	14	10	8	9	10	9	2	2	76
	100～299人	4	17	22	21	18	20	21	14	6	1	143
	300～999人	2	9	11	9	7	10	11	6	3	2	70
	1000～2999人	0	2	3	2	2	2	7	3	2	0	22
3000人以上	1	8	31	27	12	13	15	2	0	0	110	
女性	10人未満	0	1	2	1	1	3	3	1	0	0	12
	10～49人	2	142	119	56	36	54	93	33	10	5	551
	50～99人	4	53	51	29	25	52	67	21	7	1	310
	100～299人	8	75	81	57	45	87	116	43	9	3	525
	300～999人	6	31	34	27	20	42	53	17	5	2	238
	1000～2999人	1	10	20	10	9	18	31	7	2	0	108
3000人以上	3	47	104	51	32	29	39	0	0	0	306	
総計	10人未満	0	1	2	2	1	3	4	2	0	0	17
	10～49人	2	149	129	68	44	62	104	40	15	10	625
	50～99人	5	62	65	40	33	61	77	29	9	3	386
	100～299人	12	92	103	78	63	107	137	57	15	4	668
	300～999人	8	40	45	37	28	53	64	23	7	4	308
	1000～2999人	1	12	23	12	11	20	38	9	4	0	130
3000人以上	4	56	135	78	44	43	54	2	0	0	416	

グラフ3の1:法人規模:男女別×年齢層別

(数字:人数)

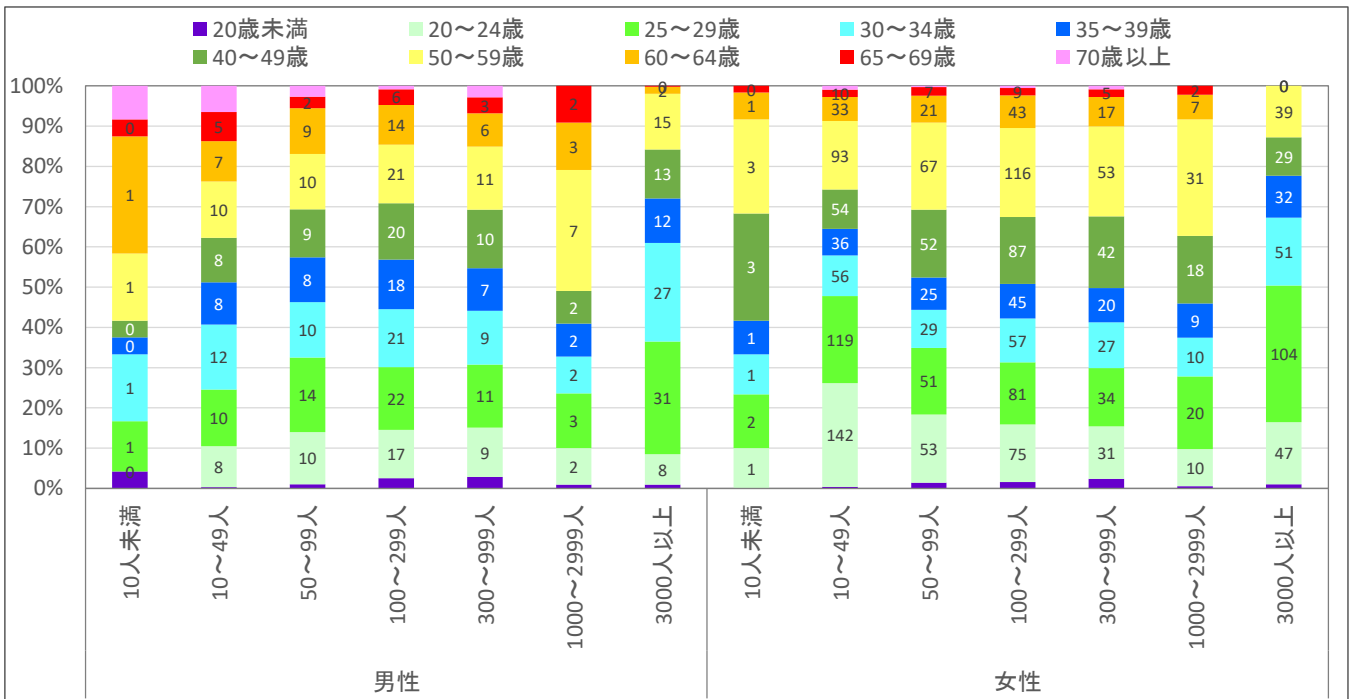

3) 離職率 (離職人数×100/在籍人数)

(%)

		20歳未満	20～24歳	25～29歳	30～34歳	35～39歳	40～49歳	50～59歳	60～64歳	65～69歳	70歳以上	総計
男性	10人未満	100.0	0.0	11.1	10.3	2.0	2.8	13.8	30.4	8.3	15.4	10.2
	10～49人	11.1	11.8	9.1	8.5	6.0	5.5	7.7	13.3	16.8	20.3	8.8
	50～99人	12.5	13.3	12.7	8.8	7.0	6.5	10.5	18.3	16.4	14.7	10.2
	100～299人	16.5	9.7	8.0	8.3	6.9	6.8	8.5	18.2	18.9	9.4	8.7
	300～999人	22.2	11.0	9.1	6.9	5.8	6.8	11.6	14.0	19.2	21.7	9.0
	1000～2999人	7.7	4.6	4.7	3.9	3.4	3.5	10.9	22.4	34.5	0.0	6.4
	3000人以上	11.6	5.6	11.4	10.6	5.1	3.5	7.1	16.7	100.0	0.0	7.2
女性	10人未満	#DIV/0!	10.9	18.6	13.0	6.8	13.8	9.3	11.4	9.1	0.0	10.9
	10～49人	19.3	14.7	16.6	11.4	8.3	6.3	10.1	18.6	18.3	11.6	11.7
	50～99人	15.6	14.8	15.6	12.4	10.8	10.0	12.8	17.2	17.1	5.5	12.9
	100～299人	11.1	11.3	12.8	11.4	8.8	8.6	10.3	19.7	16.9	14.7	10.9
	300～999人	15.6	14.8	14.2	12.8	9.4	7.8	10.7	17.1	20.4	20.4	11.4
	1000～2999人	3.2	6.5	11.9	8.5	8.2	6.9	11.5	16.3	30.8	#DIV/0!	9.4
	3000人以上	9.2	7.3	11.3	7.6	6.0	3.6	9.3	0.0	0.0	#DIV/0!	7.6
総計	10人未満	100.0	9.7	15.7	11.8	4.9	11.2	10.1	19.0	8.7	5.6	10.7
	10～49人	18.2	14.5	15.6	10.8	7.8	6.2	9.8	17.4	17.7	14.6	11.3
	50～99人	15.0	14.5	14.8	11.2	9.5	9.3	12.4	17.5	16.9	9.4	12.3
	100～299人	12.3	11.0	11.3	10.3	8.1	8.2	10.0	19.3	17.6	12.6	10.3
	300～999人	17.0	13.8	12.5	10.5	8.1	7.6	10.8	16.2	19.9	21.1	10.7
	1000～2999人	3.8	6.0	9.9	7.2	6.7	6.4	11.4	17.7	32.4	0.0	8.7
	3000人以上	9.7	7.0	11.3	8.4	5.7	3.6	8.5	16.1	50.0	0.0	7.5

グラフ3の2: 法人規模: 男女別×年齢層別離職率(男性)

(%)目盛はグラフにより変わる場合があります

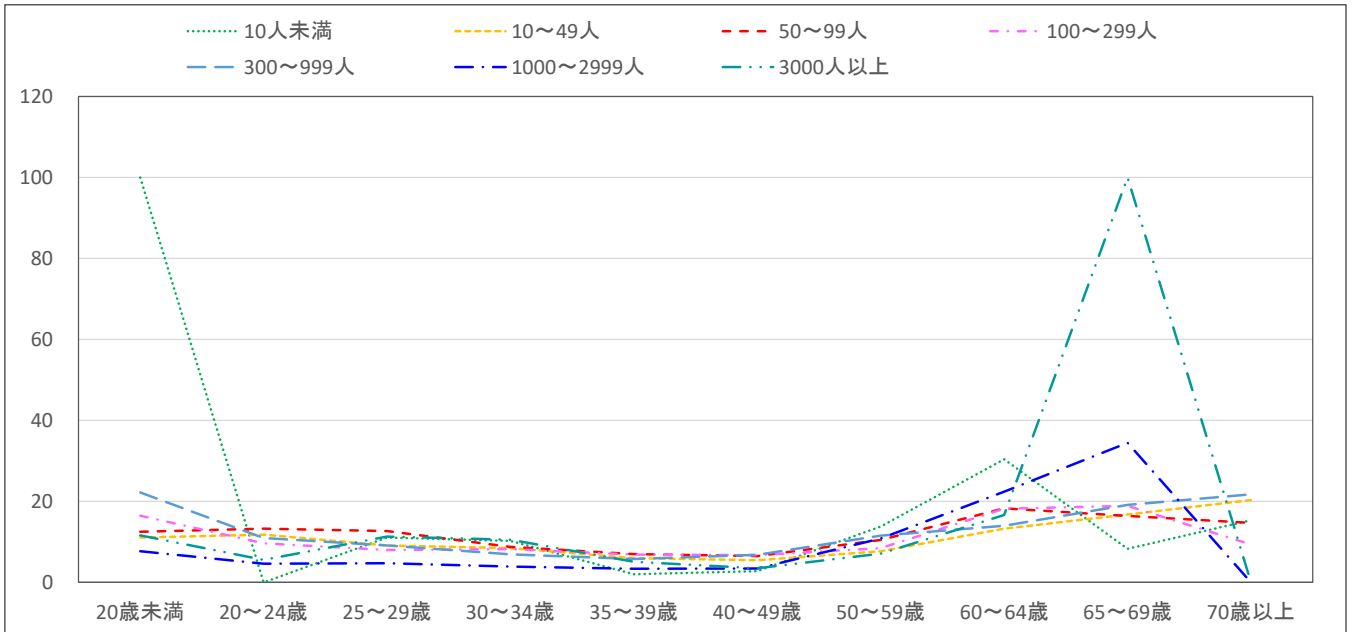

グラフ3の3: 法人規模: 男女別×年齢層別離職率(女性)

(%)目盛はグラフにより変わる場合があります

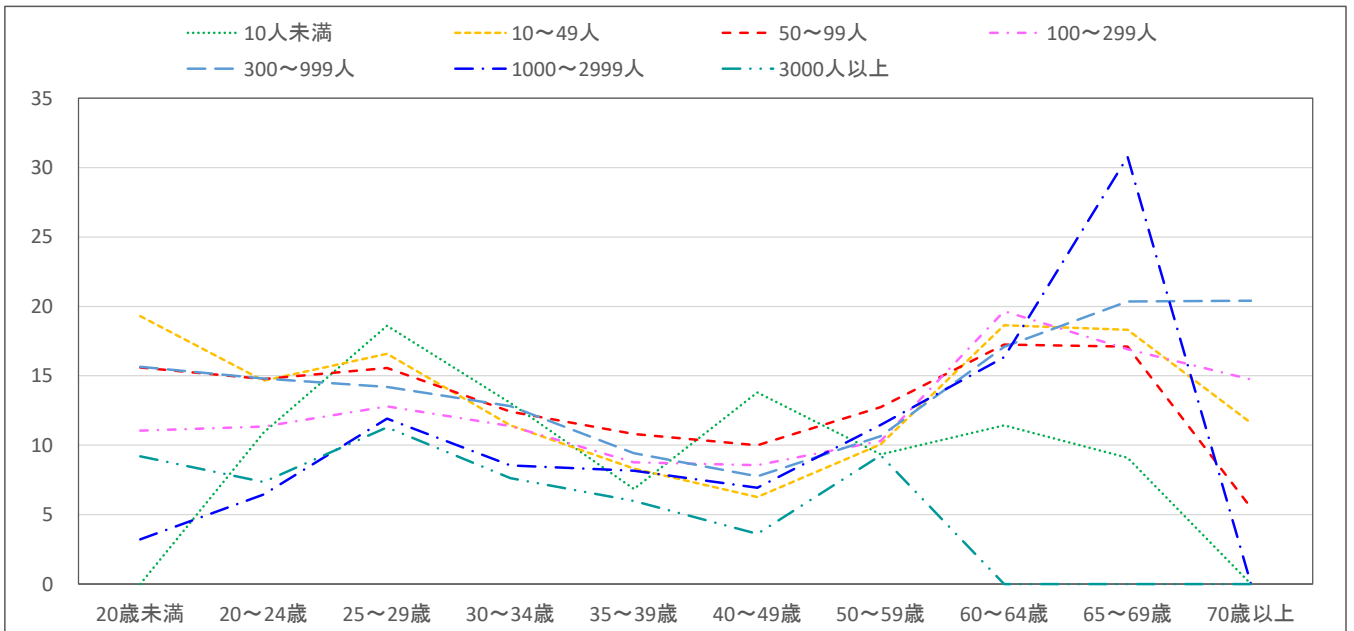

4)入職人数

(人)

		20歳未満	20～24歳	25～29歳	30～34歳	35～39歳	40～49歳	50～59歳	60～64歳	65～69歳	70歳以上	総計
男性	10人未満	0	1	1	1	1	0	1	0	0	0	4
	10～49人	1	25	15	12	10	8	13	8	2	1	94
	50～99人	4	23	12	13	10	13	13	7	1	0	97
	100～299人	13	54	34	22	22	29	25	12	2	0	213
	300～999人	6	25	13	13	11	14	11	7	1	1	102
	1000～2999人	2	14	5	3	2	3	2	3	0	0	35
3000人以上	5	62	44	26	14	12	4	0	0	0	167	
女性	10人未満	0	3	1	1	1	2	1	1	0	0	11
	10～49人	8	269	54	44	45	87	54	15	2	3	581
	50～99人	16	99	27	27	34	77	41	17	3	0	339
	100～299人	43	167	55	55	67	122	93	25	6	1	632
	300～999人	20	60	32	28	33	78	49	11	3	0	316
	1000～2999人	11	34	11	10	15	28	15	8	0	0	134
3000人以上	23	208	70	37	30	45	9	0	0	0	423	
総計	10人未満	0	4	2	2	2	3	2	1	0	0	15
	10～49人	10	293	69	55	55	95	67	23	5	3	675
	50～99人	20	122	39	39	44	90	53	25	4	0	436
	100～299人	56	221	89	77	89	151	118	36	8	1	846
	300～999人	27	85	45	41	44	92	60	18	4	1	418
	1000～2999人	13	48	17	12	17	31	17	12	1	0	169
3000人以上	28	271	114	63	44	57	13	0	0	0	590	

5)入職率 (入職人数×100/在籍人数)

(%)

		20歳未満	20～24歳	25～29歳	30～34歳	35～39歳	40～49歳	50～59歳	60～64歳	65～69歳	70歳以上	総計
男性	10人未満	0.0	42.9	11.1	7.7	8.2	5.6	17.2	8.7	0.0	0.0	9.3
	10～49人	77.8	38.2	13.2	8.2	7.7	5.5	9.5	14.0	6.8	2.5	11.1
	50～99人	65.6	31.8	11.1	10.6	8.4	9.4	12.9	15.7	7.5	2.9	13.1
	100～299人	60.6	30.2	12.3	9.0	8.5	9.8	10.1	15.1	6.8	3.1	13.0
	300～999人	68.9	32.0	11.0	9.6	8.6	9.2	11.6	15.9	9.6	8.7	13.1
	1000～2999人	76.9	32.7	8.5	5.1	4.2	6.2	3.3	29.3	6.9	0.0	10.3
3000人以上	55.8	41.3	16.3	10.1	5.8	3.0	1.8	0.0	0.0	100.0	10.9	
女性	10人未満	#DIV/0!	27.3	11.6	10.9	8.2	9.5	4.7	11.4	9.1	4.3	10.0
	10～49人	73.7	27.8	7.5	9.0	10.2	10.1	5.8	8.7	4.4	6.3	12.4
	50～99人	55.3	27.7	8.1	11.3	14.5	14.6	7.7	14.3	7.8	0.0	14.1
	100～299人	56.3	25.3	8.6	11.0	13.0	11.9	8.2	11.2	10.1	4.2	13.1
	300～999人	57.0	28.8	13.3	13.4	15.5	14.3	9.9	11.0	12.4	4.1	15.1
	1000～2999人	61.3	21.9	6.9	7.9	13.3	10.7	5.6	20.8	2.6	#DIV/0!	11.5
3000人以上	67.2	32.4	7.6	5.5	5.6	5.6	2.1	50.0	0.0	#DIV/0!	10.5	
総計	10人未満	0.0	29.0	11.4	9.4	8.2	8.6	6.7	10.3	4.3	2.8	9.8
	10～49人	74.2	28.4	8.3	8.8	9.6	9.4	6.3	10.0	5.3	5.0	12.2
	50～99人	57.2	28.4	8.9	11.1	12.4	13.5	8.6	14.7	7.7	1.3	13.8
	100～299人	57.3	26.4	9.7	10.3	11.5	11.5	8.6	12.2	8.9	3.8	13.1
	300～999人	59.4	29.7	12.5	11.9	12.9	13.2	10.1	12.4	11.3	6.3	14.6
	1000～2999人	63.2	24.3	7.4	7.1	10.4	10.0	5.2	22.7	4.4	0.0	11.3
3000人以上	65.0	34.1	9.6	6.8	5.7	4.8	2.0	1.6	0.0	100.0	10.6	

グラフ3の4: 法人規模: 男女別×年齢層別入職率(男性)

(%)目盛はグラフにより変わる場合があります

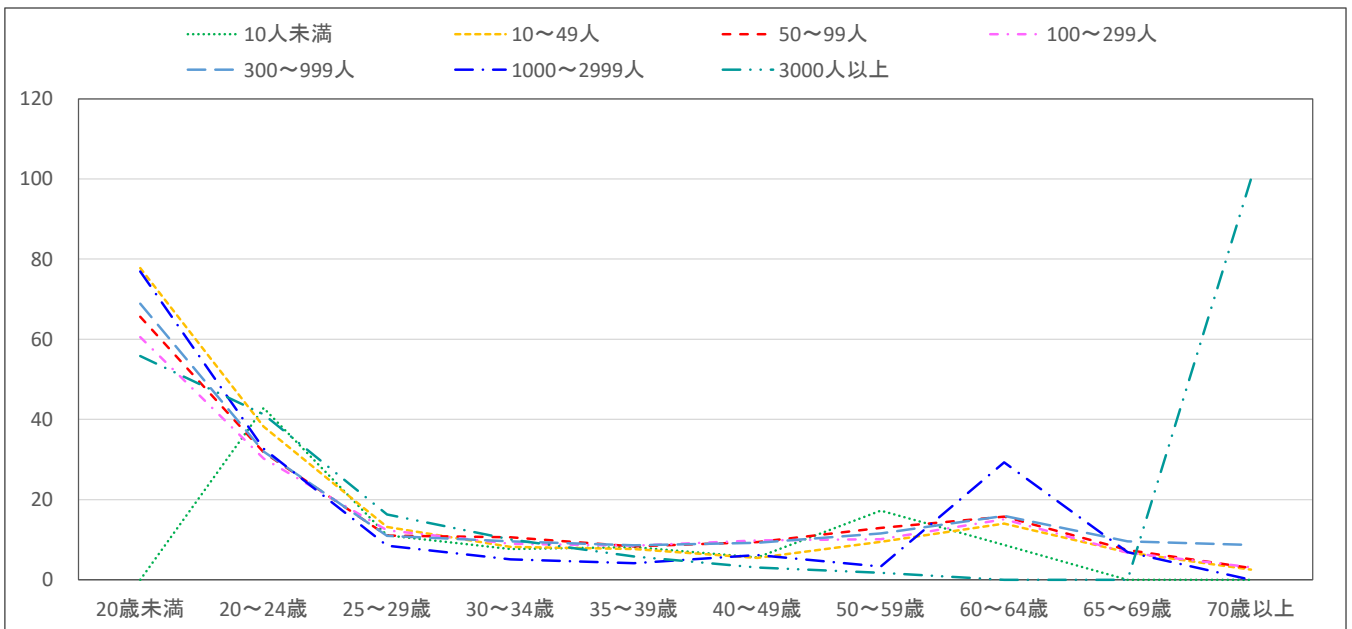

グラフ3の5: 法人規模: 男女別×年齢層別入職率(女性)

(%)目盛はグラフにより変わる場合があります

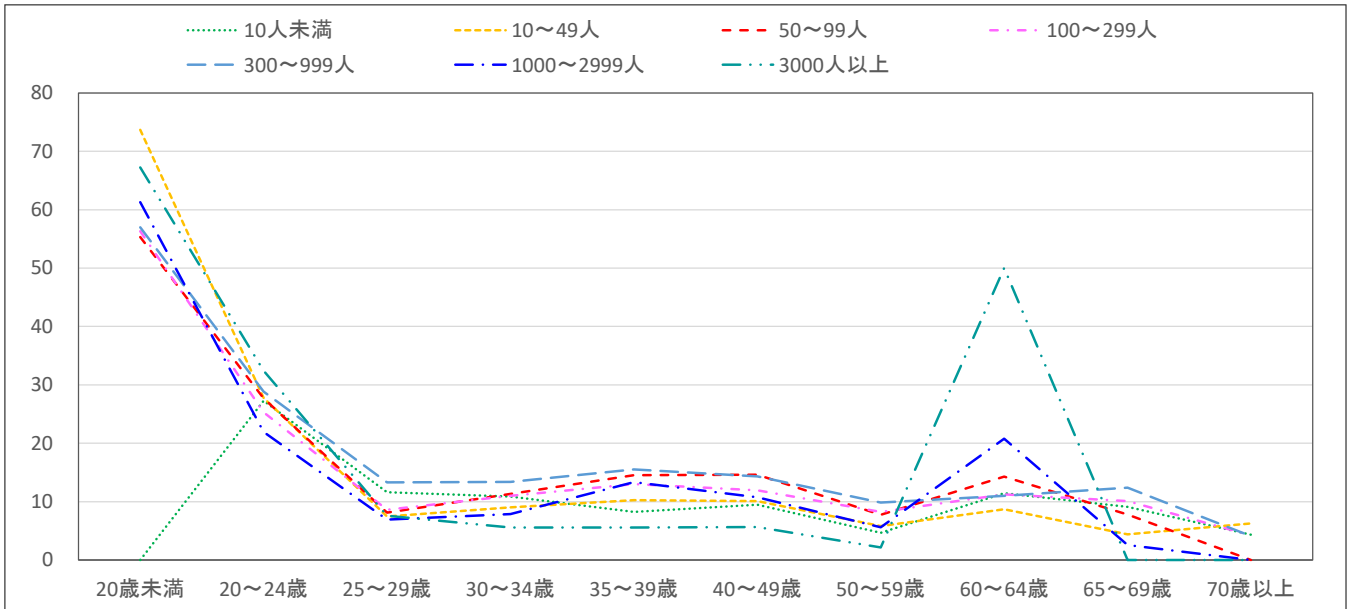

6) 再加入人数(会員法人内での転職)

(人)

		20歳未満	20~24歳	25~29歳	30~34歳	35~39歳	40~49歳	50~59歳	60~64歳	65~69歳	70歳以上	総計
男性	10人未満	0	0	0	0	0	0	0	0	0	0	0
	10~49人	0	0	0	1	1	0	1	0	0	0	3
	50~99人	0	0	0	0	0	0	0	0	0	0	1
	100~299人	0	0	1	1	1	1	0	0	0	0	4
	300~999人	0	0	0	1	1	0	0	0	0	0	2
	1000~2999人	0	0	0	0	0	0	0	0	0	0	0
	3000人以上	0	0	0	0	0	0	0	0	0	0	1
女性	10人未満	0	0	0	0	0	0	0	0	0	0	0
	10~49人	0	1	2	0	1	1	1	0	0	0	6
	50~99人	0	1	0	1	0	1	0	0	0	0	3
	100~299人	0	0	1	2	1	2	1	0	0	0	7
	300~999人	0	1	0	1	0	1	0	0	0	0	3
	1000~2999人	0	0	0	0	0	0	0	0	0	0	0
	3000人以上	0	0	0	0	0	0	0	0	0	0	0
総計	10人未満	0	0	0	0	0	0	0	0	0	0	1
	10~49人	0	1	2	1	1	1	2	0	0	0	9
	50~99人	0	1	0	1	1	1	0	0	0	0	5
	100~299人	0	0	2	3	2	3	2	0	0	0	11
	300~999人	0	1	1	1	1	1	1	0	0	0	5
	1000~2999人	0	0	0	0	0	0	0	0	0	0	0
	3000人以上	0	0	0	0	0	0	0	0	0	0	1

7) 入職者の再加入率(再加入人数/同期間中の入職人数)

(%)

		20歳未満	20~24歳	25~29歳	30~34歳	35~39歳	40~49歳	50~59歳	60~64歳	65~69歳	70歳以上	総計
男性	10人未満	#DIV/0!	0.0	0.0	0.0	25.0	50.0	0.0	0.0	#DIV/0!	#DIV/0!	9.1
	10~49人	0.0	0.0	2.7	5.2	6.0	0.0	7.8	2.6	0.0	0.0	3.0
	50~99人	0.0	1.7	1.6	3.2	2.0	1.5	0.0	0.0	0.0	0.0	1.4
	100~299人	0.0	0.4	2.9	4.5	2.8	2.8	1.6	0.0	0.0	0.0	1.9
	300~999人	0.0	0.0	1.5	4.6	5.5	1.4	1.8	0.0	0.0	0.0	1.8
	1000~2999人	0.0	0.0	0.0	0.0	0.0	0.0	0.0	0.0	0.0	#DIV/0!	0.0
	3000人以上	0.0	0.0	0.0	0.0	2.9	1.7	0.0	#DIV/0!	#DIV/0!	0.0	0.4
女性	10人未満	#DIV/0!	6.7	0.0	0.0	0.0	0.0	14.3	0.0	0.0	0.0	3.6
	10~49人	0.0	0.4	3.7	0.9	1.3	1.2	1.9	0.0	0.0	0.0	1.0
	50~99人	0.0	1.0	0.7	3.0	1.2	0.8	1.0	0.0	0.0	#DIV/0!	1.0
	100~299人	0.0	0.1	2.2	2.9	1.5	1.5	1.3	0.0	0.0	0.0	1.1
	300~999人	0.0	1.0	1.2	2.1	1.2	1.0	0.8	0.0	0.0	0.0	1.0
	1000~2999人	0.0	0.0	0.0	0.0	0.0	0.0	1.3	0.0	0.0	#DIV/0!	0.1
	3000人以上	0.0	0.1	0.0	0.5	0.0	0.0	0.0	0.0	#DIV/0!	#DIV/0!	0.1
総計	10人未満	#DIV/0!	5.6	0.0	0.0	10.0	7.7	8.3	0.0	0.0	0.0	5.2
	10~49人	0.0	0.3	3.5	1.8	2.2	1.1	3.0	0.9	0.0	0.0	1.3
	50~99人	0.0	1.1	1.0	3.1	1.4	0.9	0.7	0.0	0.0	0.0	1.1
	100~299人	0.0	0.2	2.5	3.4	1.8	1.7	1.4	0.0	0.0	0.0	1.3
	300~999人	0.0	0.7	1.3	2.9	2.3	1.1	1.0	0.0	0.0	0.0	1.2
	1000~2999人	0.0	0.0	0.0	0.0	0.0	0.0	1.1	0.0	0.0	#DIV/0!	0.1
	3000人以上	0.0	0.1	0.0	0.3	0.9	0.4	0.0	0.0	#DIV/0!	0.0	0.2

4. 勤続年数:男女別×年齢層別 集計結果

1) 在籍人数

(人数)

		20歳未満	20～24歳	25～29歳	30～34歳	35～39歳	40～49歳	50～59歳	60～64歳	65～69歳	70歳以上	総計
男性	1年未満	7	51	54	52	42	49	42	11	3	1	311
	1～2年未満	28	190	123	81	69	76	63	37	8	2	676
	2～3年未満	15	141	113	77	60	63	47	37	7	3	561
	3～5年未満	0	170	230	135	103	114	75	52	15	5	898
	5～10年未満	0	39	425	355	246	249	140	46	37	17	1,554
	10年以上	0	0	17	259	416	624	488	66	28	34	1,933
女性	1年未満	36	96	107	94	112	219	140	21	5	1	831
	1～2年未満	101	839	245	196	215	419	258	80	13	4	2,371
	2～3年未満	67	726	211	166	169	348	227	62	13	4	1,995
	3～5年未満	0	1,030	591	303	282	616	449	98	22	9	3,401
	5～10年未満	0	312	1,715	616	458	1,043	1,004	162	66	15	5,390
	10年以上	0	0	148	864	824	1,401	1,722	243	63	64	5,328
総計	1年未満	43	147	160	146	154	268	182	33	7	2	1,142
	1～2年未満	129	1,029	368	277	284	495	321	117	21	6	3,047
	2～3年未満	82	866	324	243	229	411	274	99	20	7	2,556
	3～5年未満	0	1,200	821	438	386	730	524	149	38	14	4,300
	5～10年未満	0	351	2,140	972	704	1,291	1,144	208	103	32	6,945
	10年以上	0	0	166	1,123	1,240	2,024	2,210	309	91	98	7,262

2) 離職人数

(人数)

		20歳未満	20～24歳	25～29歳	30～34歳	35～39歳	40～49歳	50～59歳	60～64歳	65～69歳	70歳以上	総計
男性	1年未満	1	3	3	5	3	8	3	2	0	0	28
	1～2年未満	6	18	15	14	10	14	10	5	3	1	95
	2～3年未満	1	12	22	12	7	8	6	6	2	1	76
	3～5年未満	0	17	23	17	11	10	6	10	3	1	97
	5～10年未満	0	3	29	23	12	12	13	10	8	3	113
	10年以上	0	0	1	11	12	12	37	10	3	5	91
女性	1年未満	1	5	9	7	9	22	16	3	0	0	74
	1～2年未満	15	82	47	36	35	65	48	17	3	0	349
	2～3年未満	7	75	36	24	22	43	32	11	3	0	254
	3～5年未満	0	152	90	37	31	56	53	17	3	1	441
	5～10年未満	0	45	213	65	34	61	94	27	11	2	552
	10年以上	0	0	16	63	37	40	159	46	12	7	380
総計	1年未満	2	9	11	12	12	30	20	5	1	0	102
	1～2年未満	21	100	62	50	45	78	58	22	6	1	444
	2～3年未満	9	87	58	36	29	51	38	17	5	1	330
	3～5年未満	0	169	113	54	43	66	59	27	6	2	538
	5～10年未満	0	48	242	88	46	73	106	37	19	5	665
	10年以上	0	0	17	74	49	51	197	56	15	12	471

グラフ4の1: 勤続年数:男女別×年齢層別

(数字:人数)

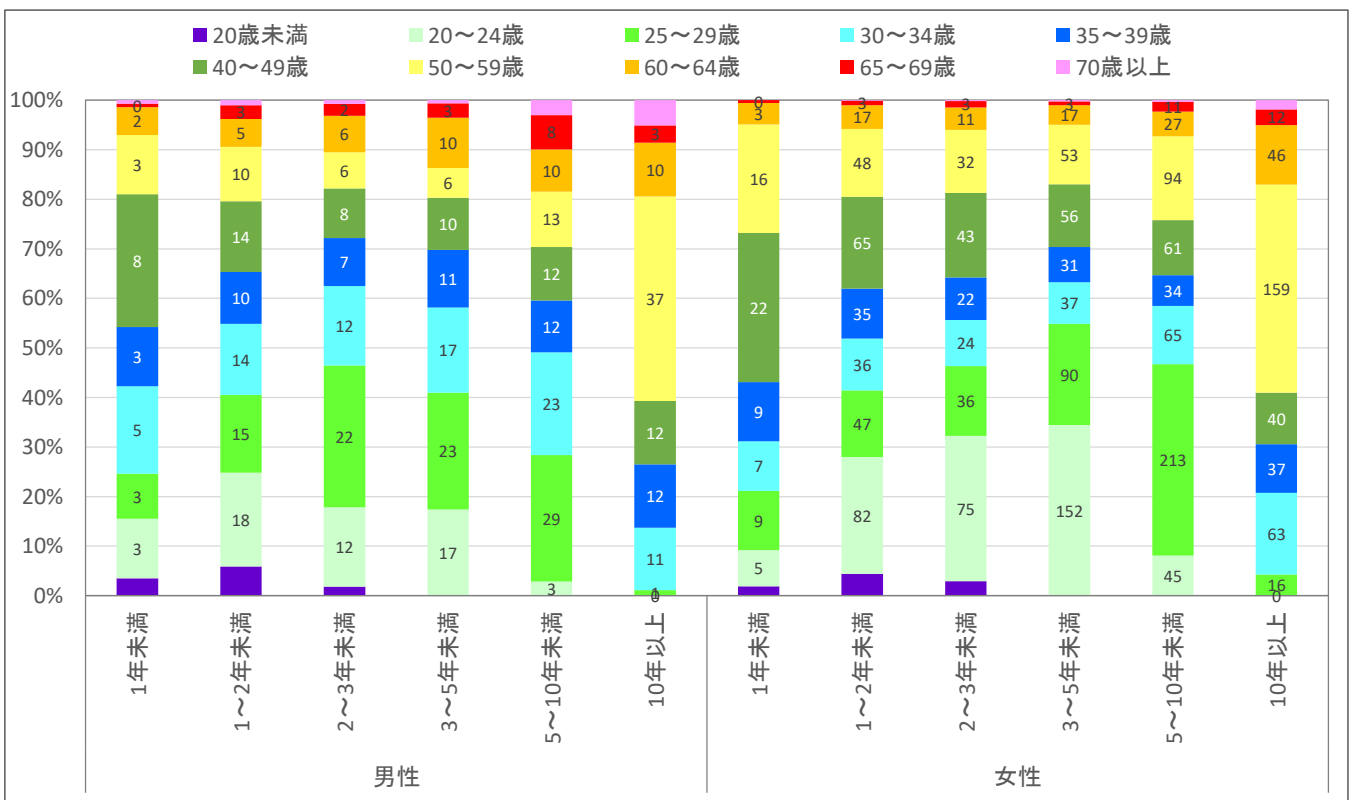

3)離職率 (離職人数×100/在籍人数)

(%)

		20歳未満	20～24歳	25～29歳	30～34歳	35～39歳	40～49歳	50～59歳	60～64歳	65～69歳	70歳以上	総計
男性	1年未満	14.3	6.7	4.8	9.6	8.2	15.4	8.2	14.0	7.7	20.0	9.1
	1～2年未満	20.0	9.5	12.2	16.8	14.6	18.0	16.5	14.6	31.0	41.7	14.1
	2～3年未満	9.1	8.7	19.4	15.8	12.4	12.1	11.8	15.3	26.5	23.1	13.6
	3～5年未満	#DIV/0!	9.9	9.9	12.3	10.8	9.0	7.8	19.0	18.2	11.5	10.8
	5～10年未満	#DIV/0!	8.2	6.8	6.6	4.8	4.9	9.0	20.9	21.2	20.2	7.3
	10年以上	#DIV/0!	#DIV/0!	5.8	4.4	2.8	1.9	7.7	14.8	11.3	13.4	4.7
女性	1年未満	3.8	5.6	8.3	7.9	7.9	10.1	11.6	15.0	8.3	0.0	8.9
	1～2年未満	15.2	9.8	19.1	18.6	16.4	15.4	18.5	20.8	24.6	10.5	14.7
	2～3年未満	11.0	10.3	16.9	14.2	12.9	12.5	14.3	18.3	25.8	9.1	12.7
	3～5年未満	50.0	14.7	15.2	12.3	11.1	9.1	11.8	17.6	15.3	13.6	13.0
	5～10年未満	#DIV/0!	14.3	12.4	10.5	7.5	5.9	9.3	16.9	16.7	12.2	10.2
	10年以上	#DIV/0!	0.0	10.9	7.2	4.5	2.8	9.3	18.9	18.8	11.3	7.1
総計	1年未満	5.5	6.0	7.1	8.5	7.9	11.1	10.8	14.6	8.1	11.1	8.9
	1～2年未満	16.3	9.7	16.8	18.1	15.9	15.8	18.1	18.8	27.1	22.6	14.6
	2～3年未満	10.7	10.0	17.8	14.7	12.8	12.4	13.8	17.2	26.0	14.3	12.9
	3～5年未満	50.0	14.0	13.7	12.3	11.0	9.0	11.3	18.1	16.5	12.9	12.5
	5～10年未満	#DIV/0!	13.7	11.3	9.1	6.6	5.7	9.3	17.8	18.3	16.5	9.6
	10年以上	#DIV/0!	0.0	10.4	6.6	4.0	2.5	8.9	18.0	16.5	12.0	6.5

グラフ4の2:勤続年数:男女別×年齢層別離職率(男性)

(%)目盛はグラフにより変わる場合があります

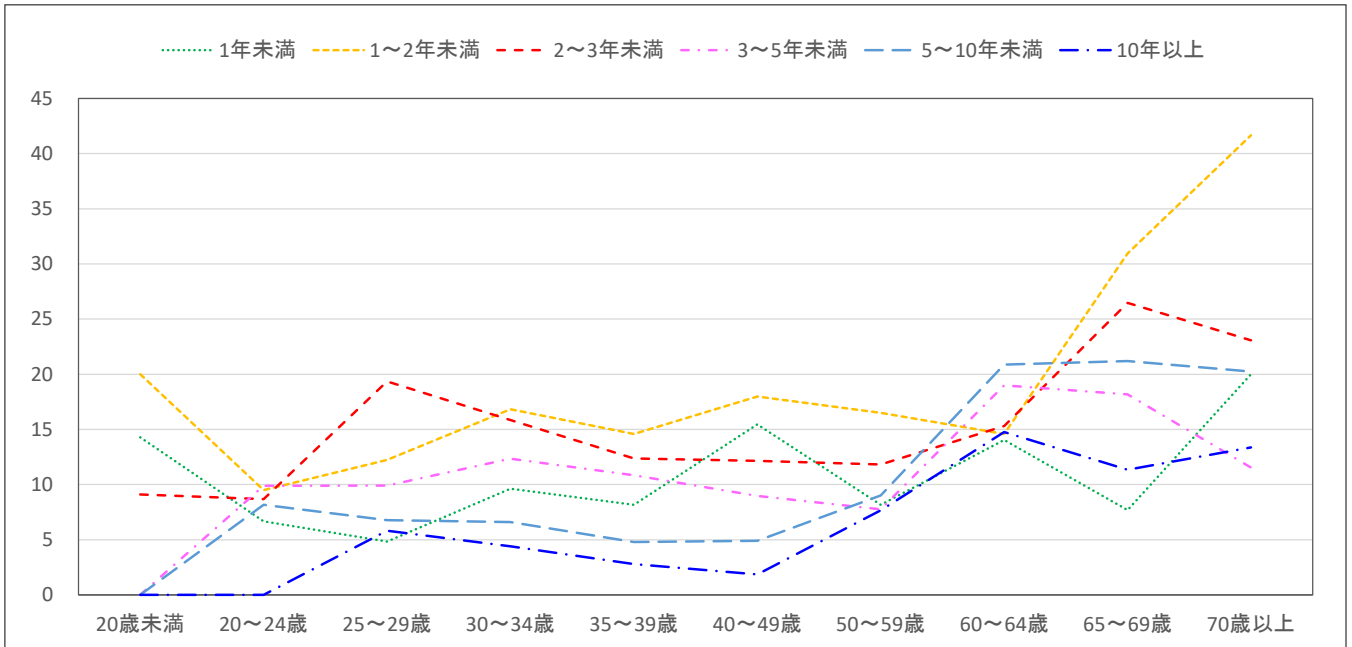

グラフ4の3:勤続年数:男女別×年齢層別離職率(女性)

(%)目盛はグラフにより変わる場合があります

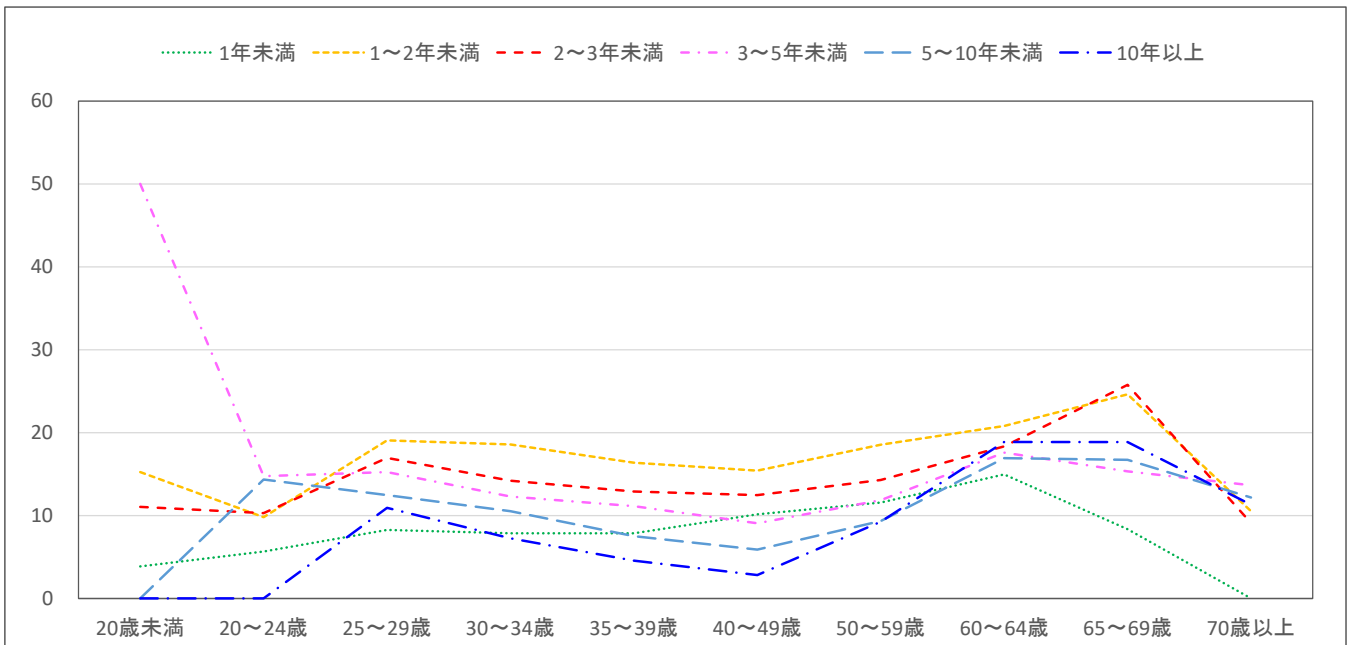

4)入職人数

(人)

		20歳未満	20～24歳	25～29歳	30～34歳	35～39歳	40～49歳	50～59歳	60～64歳	65～69歳	70歳以上	総計
男性	1年未満	7	51	54	52	42	49	42	11	3	1	311
	1～2年未満	25	153	71	37	28	30	27	26	4	1	402
	2～3年未満	0	0	0	0	0	0	0	0	0	0	0
	3～5年未満	0	0	0	0	0	0	0	0	0	0	0
	5～10年未満	0	0	0	0	0	0	0	0	0	0	0
	10年以上	0	0	0	0	0	0	0	0	0	0	0
女性	1年未満	36	96	107	94	112	219	140	21	5	1	831
	1～2年未満	86	745	143	108	113	220	122	56	9	3	1,605
	2～3年未満	0	0	0	0	0	0	0	0	0	0	0
	3～5年未満	0	0	0	0	0	0	0	0	0	0	0
	5～10年未満	0	0	0	0	0	0	0	0	0	0	0
	10年以上	0	0	0	0	0	0	0	0	0	0	0
総計	1年未満	43	147	160	146	154	268	182	33	7	2	1,142
	1～2年未満	110	898	214	144	141	250	148	82	14	5	2,007
	2～3年未満	0	0	0	0	0	0	0	0	0	0	0
	3～5年未満	0	0	0	0	0	0	0	0	0	0	0
	5～10年未満	0	0	0	0	0	0	0	0	0	0	0
	10年以上	0	0	0	0	0	0	0	0	0	0	0

5)入職率 (入職人数×100/在籍人数)

(%)

		20歳未満	20～24歳	25～29歳	30～34歳	35～39歳	40～49歳	50～59歳	60～64歳	65～69歳	70歳以上	総計
男性	1年未満	100.0	100.0	100.0	100.0	100.0	100.0	100.0	100.0	100.0	100.0	100.0
	1～2年未満	88.6	80.7	57.9	45.3	41.1	39.7	42.2	69.7	52.4	58.3	59.4
	2～3年未満	0.0	0.0	0.0	0.0	0.0	0.0	0.0	0.0	0.0	0.0	0.0
	3～5年未満	#DIV/0!	0.0	0.0	0.0	0.0	0.0	0.0	0.0	0.0	0.0	0.0
	5～10年未満	#DIV/0!	0.0	0.0	0.0	0.0	0.0	0.0	0.0	0.0	0.0	0.0
	10年以上	#DIV/0!	#DIV/0!	0.0	0.0	0.0	0.0	0.0	0.0	0.0	0.0	0.0
女性	1年未満	100.0	100.0	100.0	100.0	100.0	100.0	100.0	100.0	100.0	100.0	100.0
	1～2年未満	84.8	88.8	58.1	54.9	52.3	52.6	47.2	70.7	72.3	89.5	67.7
	2～3年未満	0.0	0.0	0.0	0.0	0.0	0.0	0.0	0.0	0.0	0.0	0.0
	3～5年未満	0.0	0.0	0.0	0.0	0.0	0.0	0.0	0.0	0.0	0.0	0.0
	5～10年未満	#DIV/0!	0.0	0.0	0.0	0.0	0.0	0.0	0.0	0.0	0.0	0.0
	10年以上	#DIV/0!	0.0	0.0	0.0	0.0	0.0	0.0	0.0	0.0	0.0	0.0
総計	1年未満	100.0	100.0	100.0	100.0	100.0	100.0	100.0	100.0	100.0	100.0	100.0
	1～2年未満	85.6	87.3	58.0	52.1	49.6	50.6	46.2	70.4	64.5	77.4	65.9
	2～3年未満	0.0	0.0	0.0	0.0	0.0	0.0	0.0	0.0	0.0	0.0	0.0
	3～5年未満	0.0	0.0	0.0	0.0	0.0	0.0	0.0	0.0	0.0	0.0	0.0
	5～10年未満	#DIV/0!	0.0	0.0	0.0	0.0	0.0	0.0	0.0	0.0	0.0	0.0
	10年以上	#DIV/0!	0.0	0.0	0.0	0.0	0.0	0.0	0.0	0.0	0.0	0.0

グラフ4の4: 勤続年数: 男女別×年齢層別入職率(男性)

(%)目盛はグラフにより変わる場合があります

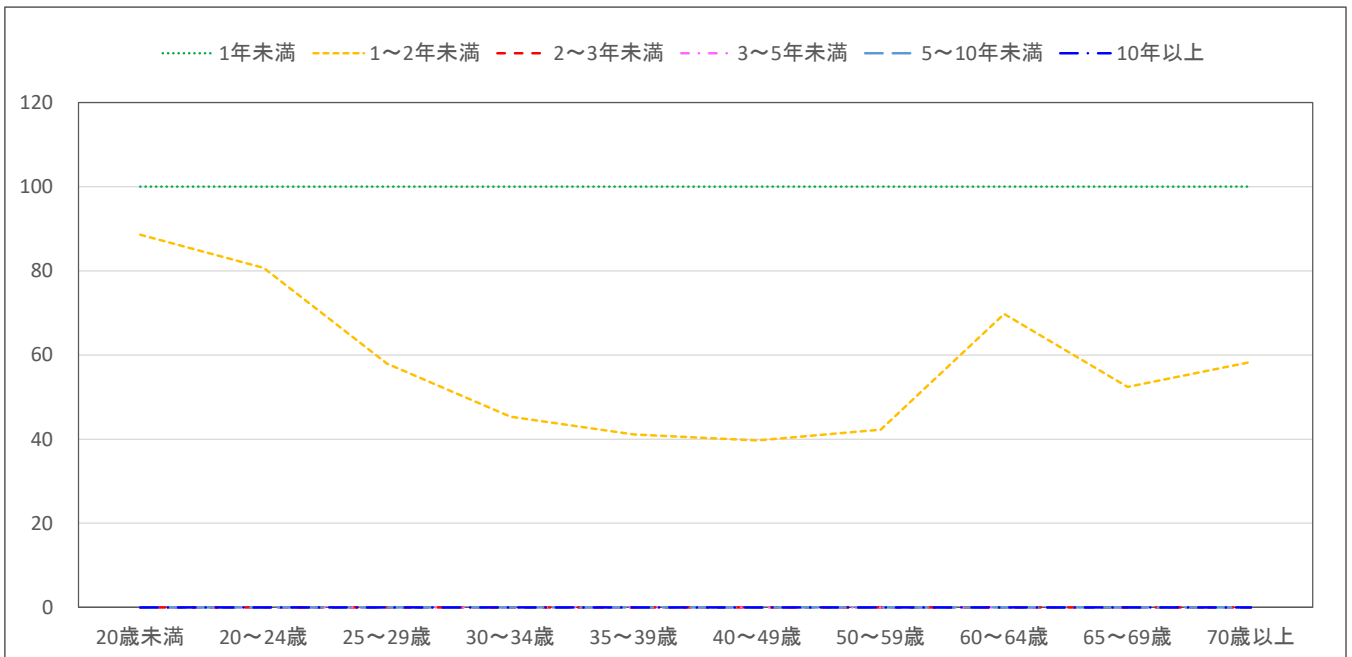

グラフ4の5:勤続年数:男女別×年齢層別入職率(女性)

(%)目盛はグラフにより変わる場合があります

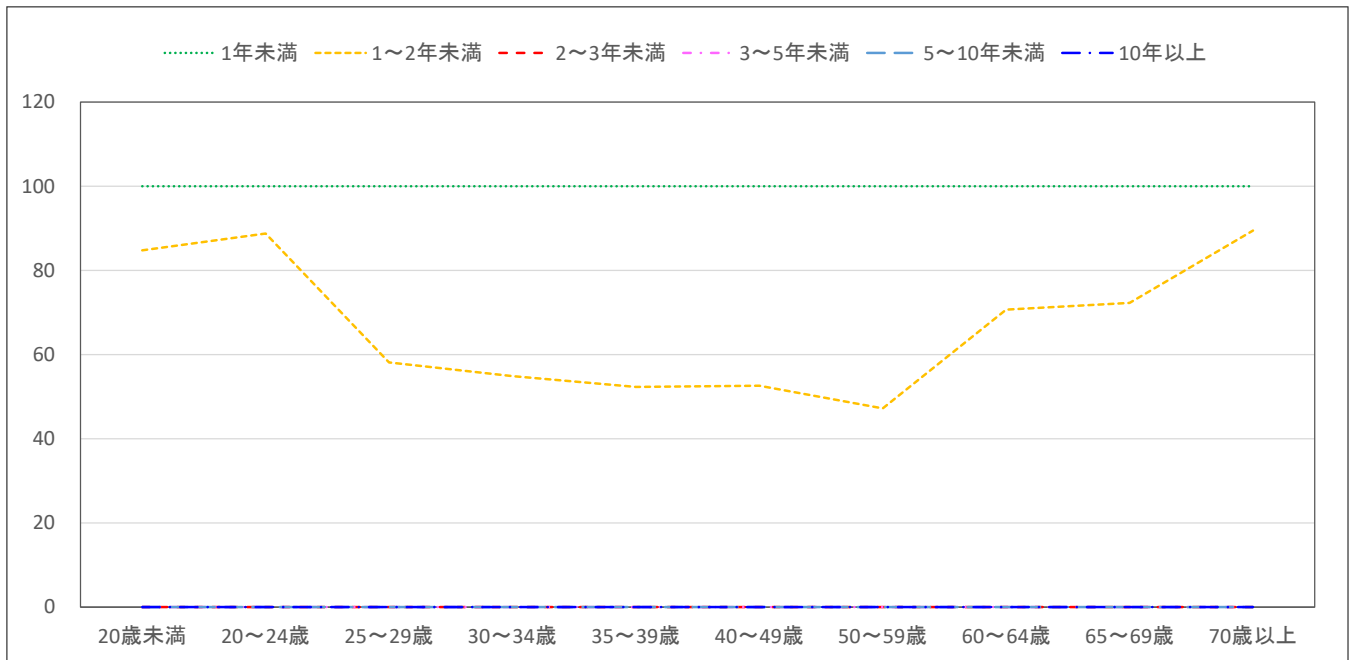

6)再加入人数(会員法人内での転職)

(人)

		20歳未満	20~24歳	25~29歳	30~34歳	35~39歳	40~49歳	50~59歳	60~64歳	65~69歳	70歳以上	総計
男性	1年未満	0	0	0	1	2	1	1	0	0	0	5
	1~2年未満	0	0	2	1	1	1	0	0	0	0	6
	2~3年未満	0	0	0	0	0	0	0	0	0	0	0
	3~5年未満	0	0	0	0	0	0	0	0	0	0	0
	5~10年未満	0	0	0	0	0	0	0	0	0	0	0
	10年以上	0	0	0	0	0	0	0	0	0	0	0
女性	1年未満	0	1	1	2	1	2	2	0	0	0	10
	1~2年未満	0	2	3	2	1	2	1	0	0	0	11
	2~3年未満	0	0	0	0	0	0	0	0	0	0	0
	3~5年未満	0	0	0	0	0	0	0	0	0	0	0
	5~10年未満	0	0	0	0	0	0	0	0	0	0	0
	10年以上	0	0	0	0	0	0	0	0	0	0	0
総計	1年未満	0	2	1	3	3	3	3	0	0	0	15
	1~2年未満	0	2	4	3	2	3	2	0	0	0	16
	2~3年未満	0	0	0	0	0	0	0	0	0	0	0
	3~5年未満	0	0	0	0	0	0	0	0	0	0	0
	5~10年未満	0	0	0	0	0	0	0	0	0	0	0
	10年以上	0	0	0	0	0	0	0	0	0	0	0

7)入職者の再加入率(再加入人数/同期間中の入職人数)

(%)

		20歳未満	20~24歳	25~29歳	30~34歳	35~39歳	40~49歳	50~59歳	60~64歳	65~69歳	70歳以上	総計
男性	1年未満	0.0	0.4	0.4	2.3	4.8	1.2	2.9	0.0	0.0	0.0	1.7
	1~2年未満	0.0	0.3	2.3	3.8	2.1	3.3	1.5	0.8	0.0	0.0	1.4
	2~3年未満	#DIV/0!	#DIV/0!	#DIV/0!	#DIV/0!	#DIV/0!	#DIV/0!	#DIV/0!	#DIV/0!	#DIV/0!	#DIV/0!	#DIV/0!
	3~5年未満	#DIV/0!	#DIV/0!	#DIV/0!	#DIV/0!	#DIV/0!	#DIV/0!	#DIV/0!	#DIV/0!	#DIV/0!	#DIV/0!	#DIV/0!
	5~10年未満	#DIV/0!	#DIV/0!	#DIV/0!	#DIV/0!	#DIV/0!	#DIV/0!	#DIV/0!	#DIV/0!	#DIV/0!	#DIV/0!	#DIV/0!
	10年以上	#DIV/0!	#DIV/0!	#DIV/0!	#DIV/0!	#DIV/0!	#DIV/0!	#DIV/0!	#DIV/0!	#DIV/0!	#DIV/0!	#DIV/0!
女性	1年未満	0.0	1.5	0.9	2.1	1.1	1.1	1.4	0.0	0.0	0.0	1.2
	1~2年未満	0.0	0.2	2.0	1.5	1.1	0.8	1.1	0.0	0.0	0.0	0.7
	2~3年未満	#DIV/0!	#DIV/0!	#DIV/0!	#DIV/0!	#DIV/0!	#DIV/0!	#DIV/0!	#DIV/0!	#DIV/0!	#DIV/0!	#DIV/0!
	3~5年未満	#DIV/0!	#DIV/0!	#DIV/0!	#DIV/0!	#DIV/0!	#DIV/0!	#DIV/0!	#DIV/0!	#DIV/0!	#DIV/0!	#DIV/0!
	5~10年未満	#DIV/0!	#DIV/0!	#DIV/0!	#DIV/0!	#DIV/0!	#DIV/0!	#DIV/0!	#DIV/0!	#DIV/0!	#DIV/0!	#DIV/0!
	10年以上	#DIV/0!	#DIV/0!	#DIV/0!	#DIV/0!	#DIV/0!	#DIV/0!	#DIV/0!	#DIV/0!	#DIV/0!	#DIV/0!	#DIV/0!
総計	1年未満	0.0	1.1	0.7	2.2	2.1	1.1	1.8	0.0	0.0	0.0	1.3
	1~2年未満	0.0	0.2	2.1	2.1	1.3	1.1	1.2	0.2	0.0	0.0	0.8
	2~3年未満	#DIV/0!	#DIV/0!	#DIV/0!	#DIV/0!	#DIV/0!	#DIV/0!	#DIV/0!	#DIV/0!	#DIV/0!	#DIV/0!	#DIV/0!
	3~5年未満	#DIV/0!	#DIV/0!	#DIV/0!	#DIV/0!	#DIV/0!	#DIV/0!	#DIV/0!	#DIV/0!	#DIV/0!	#DIV/0!	#DIV/0!
	5~10年未満	#DIV/0!	#DIV/0!	#DIV/0!	#DIV/0!	#DIV/0!	#DIV/0!	#DIV/0!	#DIV/0!	#DIV/0!	#DIV/0!	#DIV/0!
	10年以上	#DIV/0!	#DIV/0!	#DIV/0!	#DIV/0!	#DIV/0!	#DIV/0!	#DIV/0!	#DIV/0!	#DIV/0!	#DIV/0!	#DIV/0!

5. 施設種別①(事業形態):男女別×年齢層別 集計結果

1)在籍人数

(人数)

		20歳未満	20～24歳	25～29歳	30～34歳	35～39歳	40～49歳	50～59歳	60～64歳	65～69歳	70歳以上	総計
男性	0)入所	40	372	543	566	542	620	463	153	57	32	3,388
	1)通所・デイ	3	100	166	166	178	203	181	79	40	31	1,145
	2)施設外	0	1	1	3	9	10	2	0	0	0	25
	3)その他	8	118	251	224	207	340	209	17	1	0	1,376
女性	0)入所	158	1,012	1,054	838	841	1,730	1,911	385	105	45	8,079
	1)通所・デイ	19	1,426	1,140	803	714	1,513	1,412	250	71	51	7,401
	2)施設外	0	4	13	24	37	100	90	13	3	0	283
	3)その他	27	561	811	574	468	703	388	17	3	0	3,553
総計	0)入所	198	1,384	1,596	1,404	1,384	2,350	2,373	538	162	77	11,467
	1)通所・デイ	22	1,526	1,306	969	892	1,716	1,593	330	110	82	8,546
	2)施設外	0	4	14	27	45	110	92	13	3	0	309
	3)その他	35	679	1,062	799	675	1,043	598	34	4	0	4,930

2)離職人数

(人数)

		20歳未満	20～24歳	25～29歳	30～34歳	35～39歳	40～49歳	50～59歳	60～64歳	65～69歳	70歳以上	総計
男性	0)入所	6	36	44	42	31	38	42	26	11	5	283
	1)通所・デイ	1	13	18	14	12	11	19	12	7	6	112
	2)施設外	0	0	0	0	0	0	0	0	0	0	1
	3)その他	1	4	29	26	12	13	14	4	0	0	104
女性	0)入所	19	120	143	91	77	146	222	72	20	5	916
	1)通所・デイ	3	196	172	94	61	106	136	45	12	5	830
	2)施設外	0	1	2	1	4	8	9	3	1	0	28
	3)その他	2	42	95	45	28	27	35	2	1	0	277
総計	0)入所	26	156	187	133	108	185	264	98	31	10	1,199
	1)通所・デイ	4	209	190	108	72	118	155	57	18	11	943
	2)施設外	0	1	2	2	4	8	9	3	1	0	28
	3)その他	3	46	124	71	40	40	50	6	1	0	380

グラフ5の1:施設種別①(事業形態):男女別×年齢層別

(数字:人数)

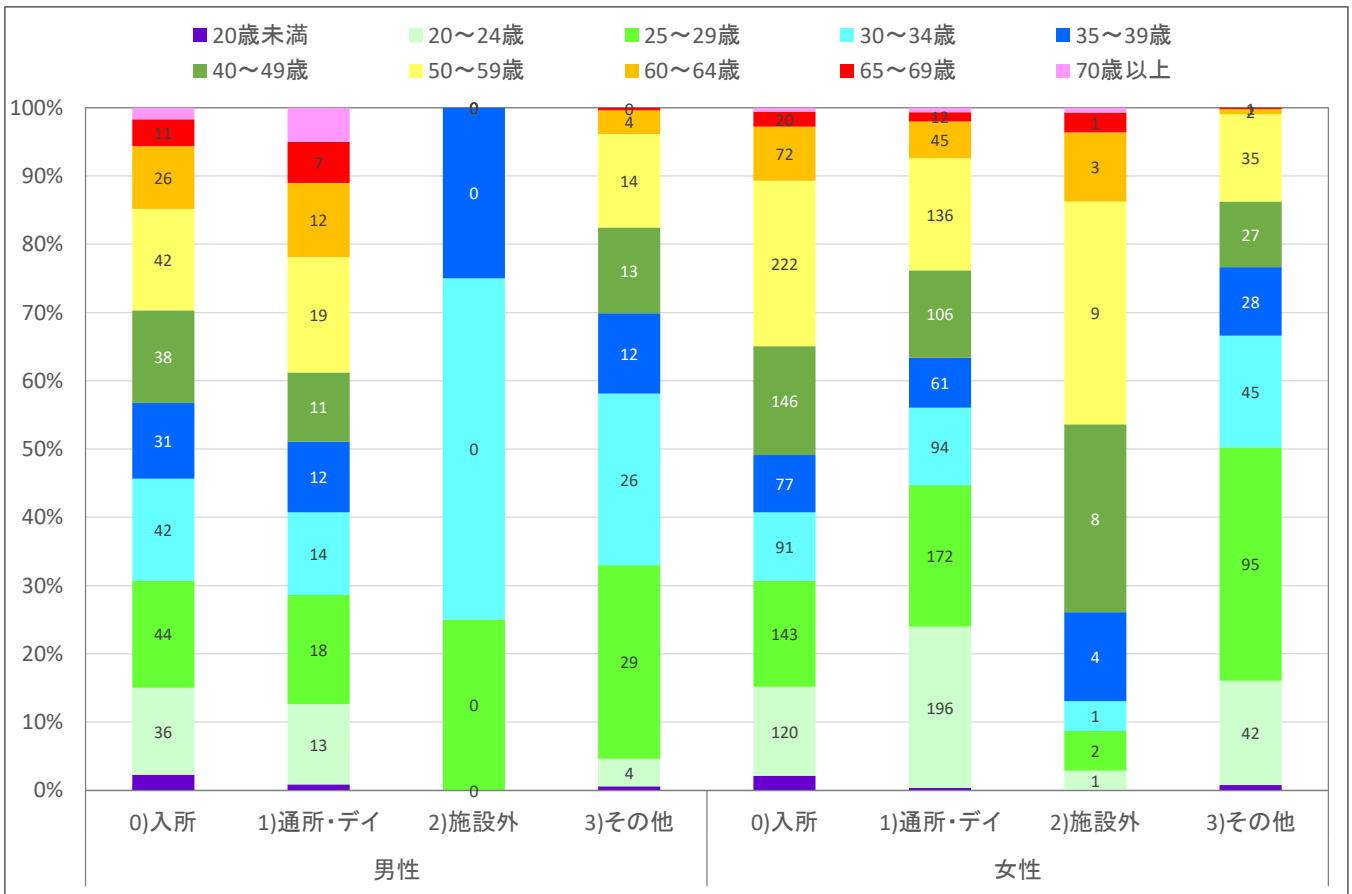

3) 離職率 (離職人数×100/在籍人数)

(%)

		20歳未満	20～24歳	25～29歳	30～34歳	35～39歳	40～49歳	50～59歳	60～64歳	65～69歳	70歳以上	総計
男性	0)入所	15.9	9.7	8.2	7.5	5.8	6.2	9.1	17.0	19.6	15.1	8.4
	1)通所・デイ	38.5	13.3	10.8	8.2	6.5	5.6	10.5	15.4	17.2	18.3	9.8
	2)施設外	#DIV/0!	0.0	16.7	12.5	2.3	0.0	0.0	#DIV/0!	#DIV/0!	#DIV/0!	3.1
	3)その他	7.9	3.6	11.7	11.6	5.9	3.8	6.8	21.7	28.6	#DIV/0!	7.5
女性	0)入所	12.3	11.8	13.5	10.9	9.2	8.5	11.6	18.7	19.2	12.1	11.3
	1)通所・デイ	14.4	13.8	15.1	11.8	8.5	7.0	9.6	17.8	16.4	10.5	11.2
	2)施設外	0.0	22.2	12.5	5.0	9.8	7.6	10.0	21.5	26.7	100.0	9.7
	3)その他	8.1	7.5	11.7	7.9	5.9	3.8	9.1	11.5	20.0	#DIV/0!	7.8
総計	0)入所	13.0	11.3	11.7	9.5	7.8	7.9	11.1	18.2	19.4	13.3	10.5
	1)通所・デイ	17.3	13.7	14.6	11.1	8.1	6.9	9.7	17.2	16.7	13.4	11.0
	2)施設外	0.0	19.0	12.9	5.9	8.4	6.9	9.8	21.5	26.7	100.0	9.2
	3)その他	8.0	6.8	11.7	8.9	5.9	3.8	8.3	16.5	22.7	#DIV/0!	7.7

グラフ5の2: 施設種別①(事業形態): 男女別×年齢層別離職率(男性)

(%)目盛はグラフにより変わる場合があります

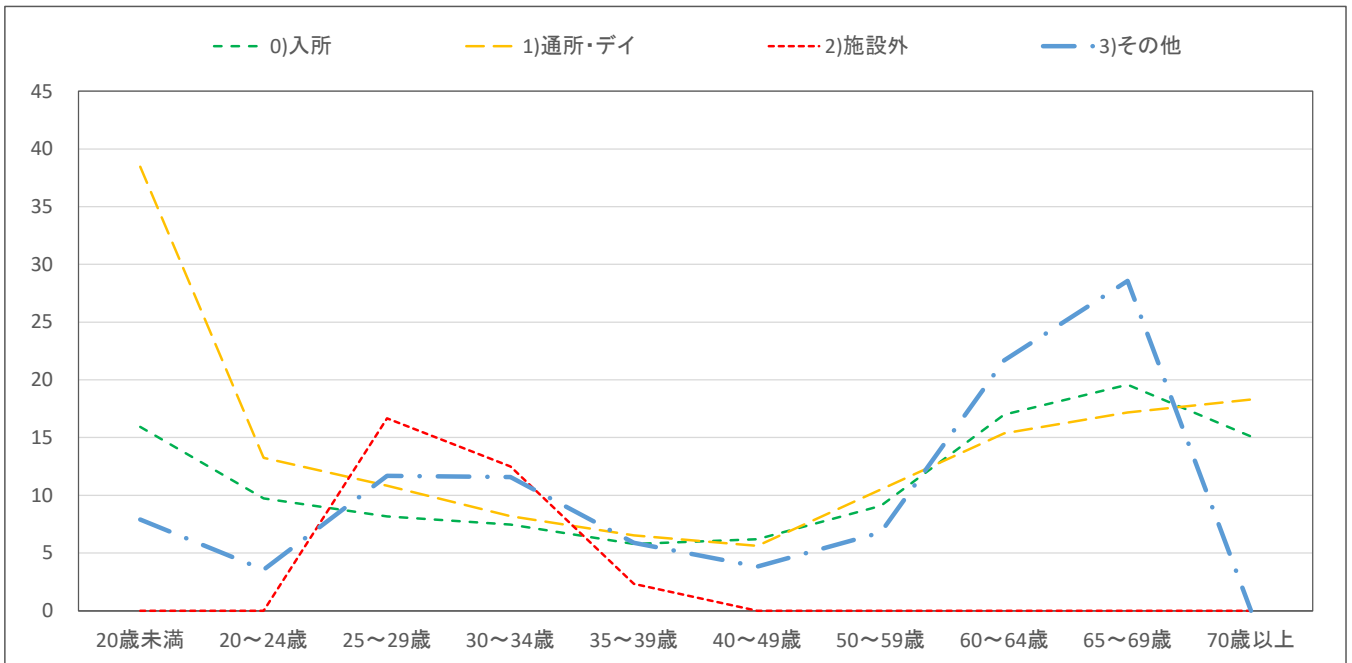

グラフ5の3: 施設種別①(事業形態): 男女別×年齢層別離職率(女性)

(%)目盛はグラフにより変わる場合があります

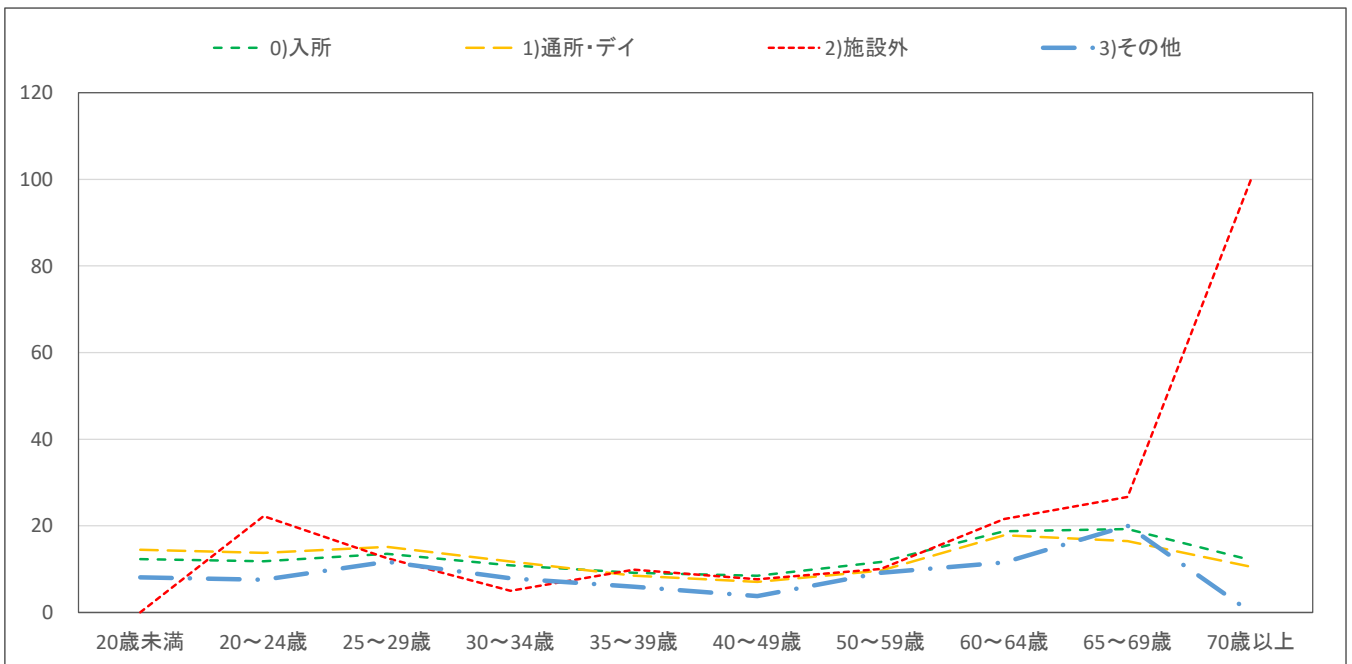

4)入職人数

(人)

		20歳未満	20～24歳	25～29歳	30～34歳	35～39歳	40～49歳	50～59歳	60～64歳	65～69歳	70歳以上	総計
男性	0)入所	26	116	62	48	43	55	43	24	5	2	423
	1)通所・デイ	2	40	21	17	14	13	20	11	2	1	141
	2)施設外	0	0	0	0	0	0	0	0	0	0	2
	3)その他	4	47	42	24	13	11	5	2	0	0	147
女性	0)入所	88	252	84	78	97	205	152	46	10	1	1,013
	1)通所・デイ	14	404	99	86	94	180	93	29	4	3	1,006
	2)施設外	0	1	2	4	5	10	4	0	0	0	27
	3)その他	19	183	63	34	29	44	13	3	0	0	389
総計	0)入所	114	368	146	126	140	260	195	70	14	3	1,437
	1)通所・デイ	16	444	120	102	107	194	113	40	6	4	1,146
	2)施設外	0	1	3	4	5	10	4	0	0	0	29
	3)その他	23	231	105	58	42	55	18	5	1	0	537

5)入職率 (入職人数×100/在籍人数)

(%)

		20歳未満	20～24歳	25～29歳	30～34歳	35～39歳	40～49歳	50～59歳	60～64歳	65～69歳	70歳以上	総計
男性	0)入所	64.7	31.3	11.3	8.5	7.9	8.8	9.3	15.8	8.4	5.7	12.5
	1)通所・デイ	69.2	40.6	12.7	10.0	7.6	6.6	11.2	13.9	5.1	2.0	12.3
	2)施設外	#DIV/0!	0.0	33.3	6.3	4.7	3.9	12.5	#DIV/0!	#DIV/0!	#DIV/0!	6.3
	3)その他	52.6	40.1	16.6	10.7	6.2	3.1	2.2	12.0	14.3	#DIV/0!	10.7
女性	0)入所	55.8	24.9	8.0	9.3	11.5	11.9	7.9	11.9	9.1	2.7	12.5
	1)通所・デイ	74.2	28.3	8.7	10.7	13.1	11.9	6.6	11.4	5.7	5.8	13.6
	2)施設外	0.0	33.3	18.8	17.5	13.7	9.6	4.7	3.1	6.7	0.0	9.6
	3)その他	71.3	32.7	7.8	5.9	6.2	6.3	3.4	16.1	13.3	#DIV/0!	11.0
総計	0)入所	57.6	26.6	9.1	9.0	10.1	11.1	8.2	13.0	8.9	3.9	12.5
	1)通所・デイ	73.6	29.1	9.2	10.6	12.0	11.3	7.1	12.0	5.4	4.4	13.4
	2)施設外	0.0	28.6	20.0	16.2	11.9	9.1	4.8	3.1	6.7	0.0	9.3
	3)その他	67.2	34.0	9.9	7.2	6.2	5.2	3.0	14.1	13.6	#DIV/0!	10.9

グラフ5の4:施設種別①(事業形態):男女別×年齢層別入職率(男性)

(%)目盛はグラフにより変わる場合があります

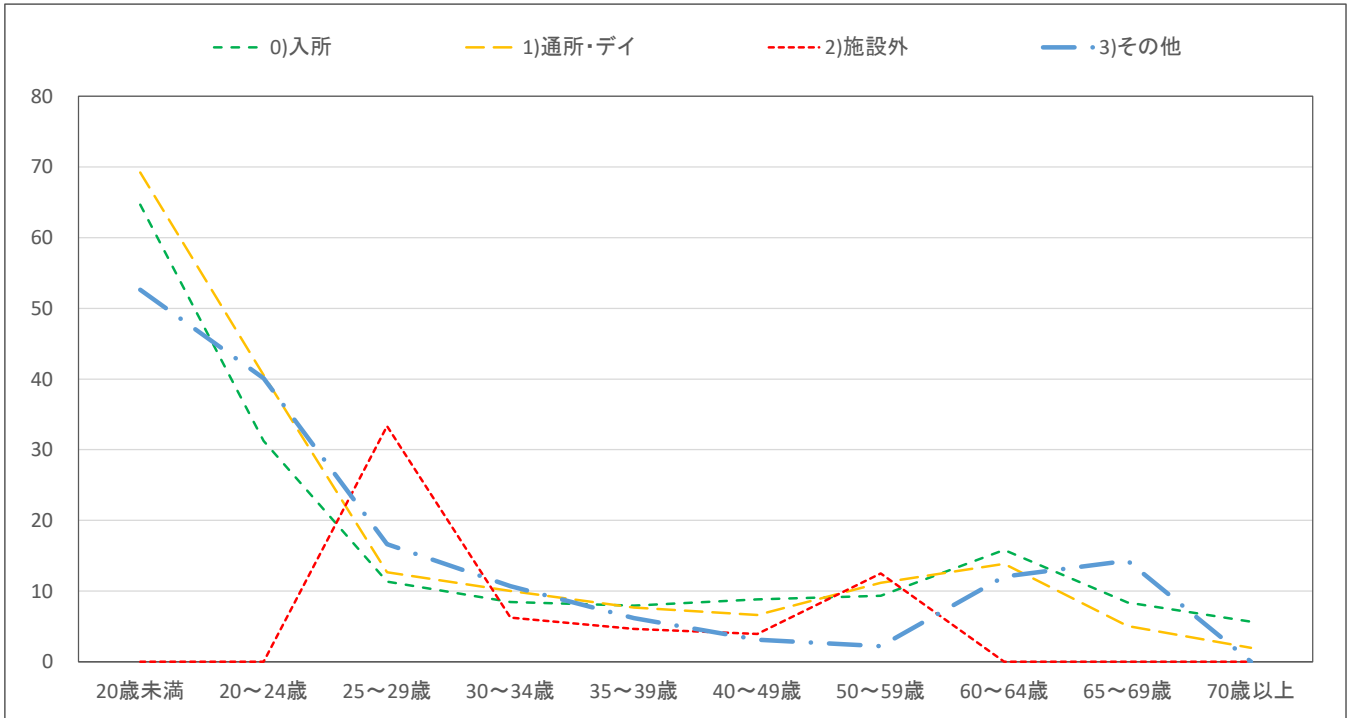

グラフ5の5:施設種別①(事業形態):男女別×年齢層別入職率(女性)

(%)目盛はグラフにより変わる場合があります

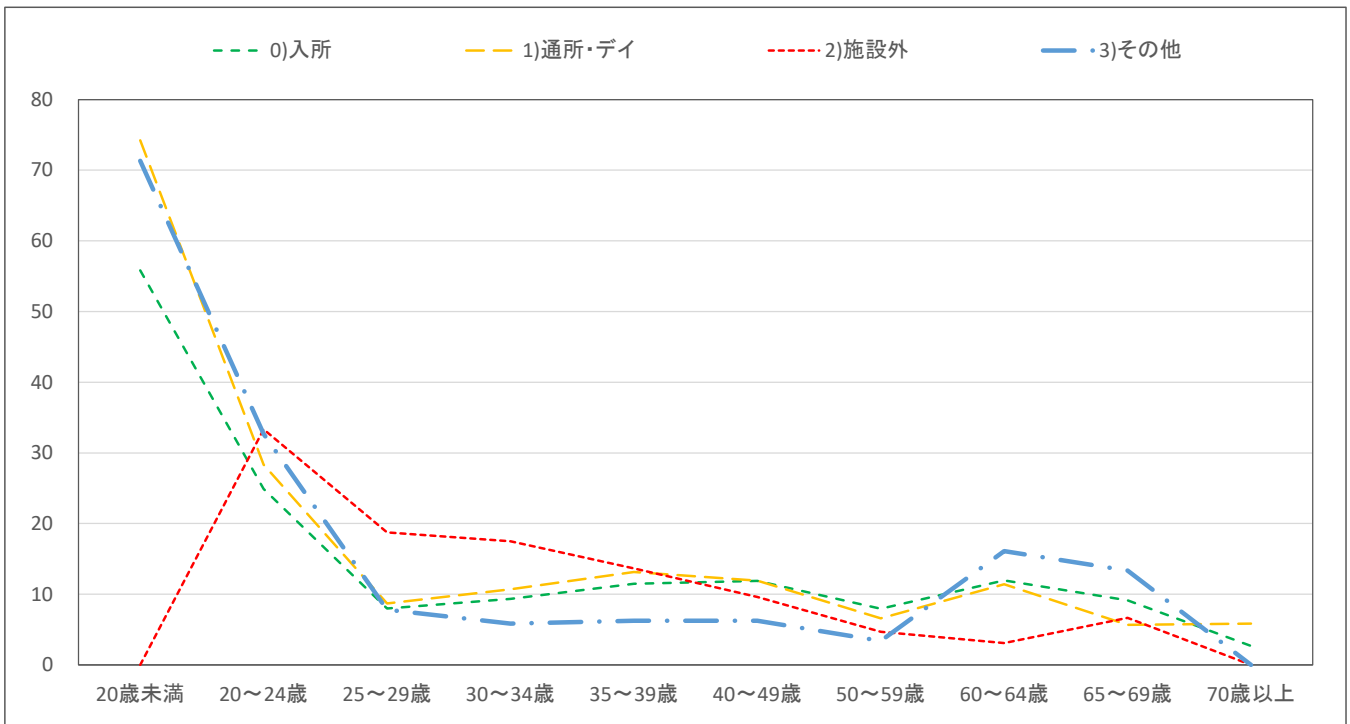

6)再加入人数(会員法人内での転職)

(人)

		20歳未満	20~24歳	25~29歳	30~34歳	35~39歳	40~49歳	50~59歳	60~64歳	65~69歳	70歳以上	総計
男性	0)入所	0	0	1	2	2	1	1	0	0	0	8
	1)通所・デイ	0	0	1	1	0	1	0	0	0	0	3
	2)施設外	0	0	0	0	0	0	0	0	0	0	0
	3)その他	0	0	0	0	0	0	0	0	0	0	0
女性	0)入所	0	1	1	1	1	3	2	0	0	0	10
	1)通所・デイ	0	2	2	2	1	1	1	0	0	0	9
	2)施設外	0	0	0	0	0	0	0	0	0	0	0
	3)その他	0	0	0	0	0	0	0	0	0	0	1
総計	0)入所	0	2	3	3	3	4	3	0	0	0	18
	1)通所・デイ	0	2	3	2	2	2	2	0	0	0	12
	2)施設外	0	0	0	0	0	0	0	0	0	0	0
	3)その他	0	0	0	0	0	0	0	0	0	0	1

7)入職者の再加入率 (再加入人数/同期間中の入職人数)

(%)

		20歳未満	20~24歳	25~29歳	30~34歳	35~39歳	40~49歳	50~59歳	60~64歳	65~69歳	70歳以上	総計
男性	0)入所	0.0	0.3	1.9	4.2	5.1	1.8	3.2	0.8	0.0	0.0	2.0
	1)通所・デイ	0.0	0.5	2.9	3.6	2.9	4.5	1.0	0.0	0.0	0.0	1.8
	2)施設外	#DIV/0!	#DIV/0!	0.0	0.0	0.0	0.0	0.0	#DIV/0!	#DIV/0!	#DIV/0!	0.0
	3)その他	0.0	0.0	0.0	0.0	0.0	0.0	0.0	0.0	0.0	#DIV/0!	0.0
女性	0)入所	0.0	0.5	1.7	1.8	1.0	1.6	1.2	0.0	0.0	0.0	1.0
	1)通所・デイ	0.0	0.4	2.4	2.1	1.3	0.6	1.5	0.0	0.0	0.0	0.9
	2)施設外	#DIV/0!	16.7	0.0	4.8	0.0	0.0	0.0	0.0	0.0	#DIV/0!	1.5
	3)その他	0.0	0.1	0.0	0.6	0.7	0.0	1.5	0.0	0.0	#DIV/0!	0.2
総計	0)入所	0.0	0.4	1.8	2.7	2.3	1.6	1.6	0.3	0.0	0.0	1.3
	1)通所・デイ	0.0	0.4	2.5	2.3	1.5	0.8	1.4	0.0	0.0	0.0	1.0
	2)施設外	#DIV/0!	16.7	0.0	4.5	0.0	0.0	0.0	0.0	0.0	#DIV/0!	1.4
	3)その他	0.0	0.1	0.0	0.3	0.5	0.0	1.1	0.0	0.0	#DIV/0!	0.1

6. 施設種別②(法律区分):男女別×年齢層別 集計結果

1)在籍人数

(人数)

		20歳未満	20～24歳	25～29歳	30～34歳	35～39歳	40～49歳	50～59歳	60～64歳	65～69歳	70歳以上	総計
男性	1)生活保護に関する施設等	0	5	11	14	8	12	18	6	1	1	75
	2)児童福祉に関する施設等	1	81	109	84	80	78	63	42	25	23	584
	3)老人福祉に関する施設等	34	274	411	464	455	494	334	92	40	19	2,617
	4)身体障害者に関する施設等	0	0	0	0	0	0	0	0	0	0	0
	5)売春防止に関する施設等	0	0	0	0	0	0	0	0	0	0	0
	6)障害者総合支援法に関する施設等	8	114	188	189	210	270	246	96	32	19	1,371
	7)その他の社会福祉施設・その他施設等	8	117	243	208	184	320	192	13	1	0	1,286
女性	1)生活保護に関する施設等	1	10	8	10	12	22	37	11	0	0	111
	2)児童福祉に関する施設等	13	1,453	1,097	729	590	1,173	1,035	172	50	49	6,362
	3)老人福祉に関する施設等	138	712	831	717	790	1,735	1,947	357	89	35	7,350
	4)身体障害者に関する施設等	0	0	1	1	0	0	0	0	0	0	3
	5)売春防止に関する施設等	0	0	0	0	1	1	1	0	0	0	3
	6)障害者総合支援法に関する施設等	26	274	288	234	241	501	479	122	42	11	2,219
	7)その他の社会福祉施設・その他施設等	27	554	792	549	426	613	301	4	0	0	3,267
総計	1)生活保護に関する施設等	1	14	20	24	20	34	55	16	1	1	187
	2)児童福祉に関する施設等	14	1,534	1,206	814	670	1,251	1,098	214	75	73	6,947
	3)老人福祉に関する施設等	172	986	1,241	1,181	1,245	2,229	2,281	449	129	54	9,967
	4)身体障害者に関する施設等	0	0	1	1	0	0	0	0	0	0	3
	5)売春防止に関する施設等	0	0	0	0	1	1	1	0	0	0	3
	6)障害者総合支援法に関する施設等	34	388	476	422	451	771	725	218	74	31	3,591
	7)その他の社会福祉施設・その他施設等	35	671	1,035	757	610	933	494	18	1	0	4,553

2)離職人数

(人数)

		20歳未満	20～24歳	25～29歳	30～34歳	35～39歳	40～49歳	50～59歳	60～64歳	65～69歳	70歳以上	総計
男性	1)生活保護に関する施設等	0	0	0	1	0	1	2	2	0	0	6
	2)児童福祉に関する施設等	0	12	13	8	4	3	5	5	3	3	58
	3)老人福祉に関する施設等	5	27	32	37	30	34	34	14	7	3	224
	4)身体障害者に関する施設等	0	0	0	0	0	0	0	0	0	0	0
	5)売春防止に関する施設等	0	0	0	0	0	0	0	0	0	0	0
	6)障害者総合支援法に関する施設等	2	10	18	11	10	12	21	18	8	4	114
	7)その他の社会福祉施設・その他施設等	1	4	29	25	11	12	13	2	0	0	98
女性	1)生活保護に関する施設等	0	0	1	1	0	0	3	3	0	0	9
	2)児童福祉に関する施設等	1	202	176	84	49	75	94	31	7	5	724
	3)老人福祉に関する施設等	17	87	112	78	78	151	227	65	19	5	837
	4)身体障害者に関する施設等	0	0	0	0	0	0	0	0	0	0	0
	5)売春防止に関する施設等	0	0	0	0	0	0	0	0	0	0	0
	6)障害者総合支援法に関する施設等	4	29	30	26	17	40	51	21	7	1	226
	7)その他の社会福祉施設・その他施設等	2	41	93	43	25	21	28	1	0	0	253
総計	1)生活保護に関する施設等	0	0	1	2	0	1	4	5	1	0	15
	2)児童福祉に関する施設等	2	214	189	92	53	79	99	37	10	8	782
	3)老人福祉に関する施設等	22	113	144	114	108	185	261	79	26	8	1,061
	4)身体障害者に関する施設等	0	0	0	0	0	0	0	0	0	0	0
	5)売春防止に関する施設等	0	0	0	0	0	0	0	0	0	0	1
	6)障害者総合支援法に関する施設等	6	39	48	38	27	52	71	40	15	5	340
	7)その他の社会福祉施設・その他施設等	3	46	122	68	36	33	41	3	0	0	351

グラフ6の1:施設種別②(法律区分):男女別×年齢層別

(数字:人数)

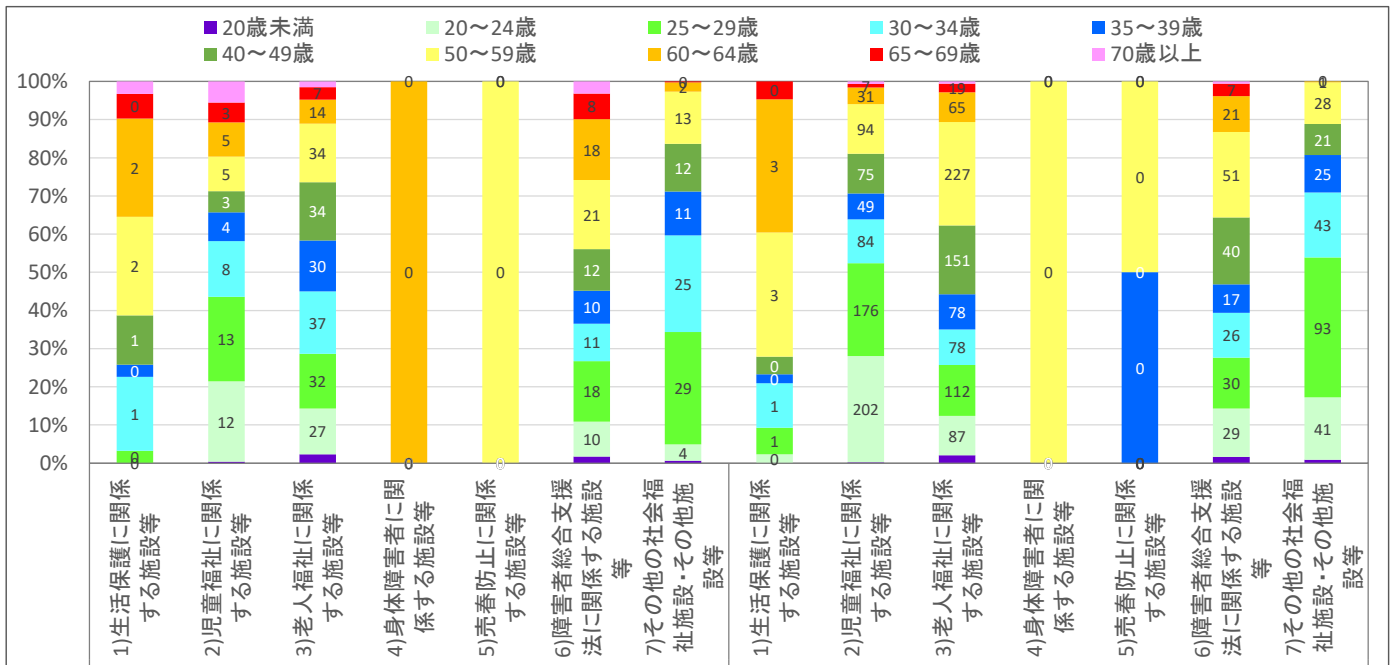

3) 離職率 (離職人数×100/在籍人数)

(%)

		20歳未満	20～24歳	25～29歳	30～34歳	35～39歳	40～49歳	50～59歳	60～64歳	65～69歳	70歳以上	総計
男性	1)生活保護に関する施設等	#DIV/0!	0.0	1.8	8.3	2.6	6.6	8.8	28.6	66.7	25.0	8.2
	2)児童福祉に関する施設等	25.0	15.1	11.8	10.0	5.5	4.1	8.2	12.4	12.2	13.8	9.9
	3)老人福祉に関する施設等	15.1	9.8	7.8	7.9	6.5	6.9	10.2	15.5	18.0	17.9	8.6
	4)身体障害者に関する施設等	#DIV/0!	#DIV/0!	#DIV/0!	#DIV/0!	#DIV/0!	#DIV/0!	#DIV/0!	50.0	#DIV/0!	#DIV/0!	50.0
	5)売春防止に関する施設等	#DIV/0!	#DIV/0!	#DIV/0!	#DIV/0!	#DIV/0!	#DIV/0!	50.0	#DIV/0!	#DIV/0!	#DIV/0!	50.0
	6)障害者総合支援法に関する施設等	26.3	9.1	9.6	5.9	4.7	4.6	8.4	18.9	23.8	18.6	8.3
	7)その他の社会福祉施設・その他施設等	7.9	3.6	11.9	11.9	6.1	3.8	7.0	17.9	20.0	#DIV/0!	7.6
女性	1)生活保護に関する施設等	0.0	2.0	7.1	10.0	1.7	1.8	7.6	27.8	100.0	0.0	7.7
	2)児童福祉に関する施設等	10.8	13.9	16.0	11.5	8.3	6.4	9.1	18.3	13.5	9.7	11.4
	3)老人福祉に関する施設等	12.3	12.2	13.4	10.8	9.9	8.7	11.7	18.3	20.9	14.2	11.4
	4)身体障害者に関する施設等	#DIV/0!	0.0	0.0	0.0	#DIV/0!	#DIV/0!	25.0	#DIV/0!	#DIV/0!	#DIV/0!	7.1
	5)売春防止に関する施設等	#DIV/0!	#DIV/0!	#DIV/0!	#DIV/0!	25.0	0.0	20.0	#DIV/0!	#DIV/0!	#DIV/0!	14.3
	6)障害者総合支援法に関する施設等	14.6	10.4	10.5	11.3	7.0	7.9	10.6	17.5	17.7	10.5	10.2
	7)その他の社会福祉施設・その他施設等	8.1	7.5	11.7	7.9	5.8	3.4	9.2	14.3	0.0	#DIV/0!	7.8
総計	1)生活保護に関する施設等	0.0	1.4	4.1	9.0	2.0	3.5	8.0	28.0	80.0	16.7	7.9
	2)児童福祉に関する施設等	11.6	14.0	15.6	11.3	8.0	6.3	9.1	17.1	13.1	11.0	11.3
	3)老人福祉に関する施設等	12.9	11.5	11.6	9.7	8.6	8.3	11.5	17.7	20.0	15.5	10.6
	4)身体障害者に関する施設等	#DIV/0!	0.0	0.0	0.0	#DIV/0!	#DIV/0!	25.0	50.0	#DIV/0!	#DIV/0!	12.5
	5)売春防止に関する施設等	#DIV/0!	#DIV/0!	#DIV/0!	#DIV/0!	25.0	0.0	28.6	#DIV/0!	#DIV/0!	#DIV/0!	18.8
	6)障害者総合支援法に関する施設等	17.3	10.1	10.1	8.9	5.9	6.7	9.8	18.1	20.3	15.6	9.5
	7)その他の社会福祉施設・その他施設等	8.0	6.8	11.8	9.0	5.9	3.5	8.3	17.0	16.7	#DIV/0!	7.7

グラフ6の2: 施設種別②(法律区分): 男女別×年齢層別離職率(男性)

(%)目盛はグラフにより変わる場合があります

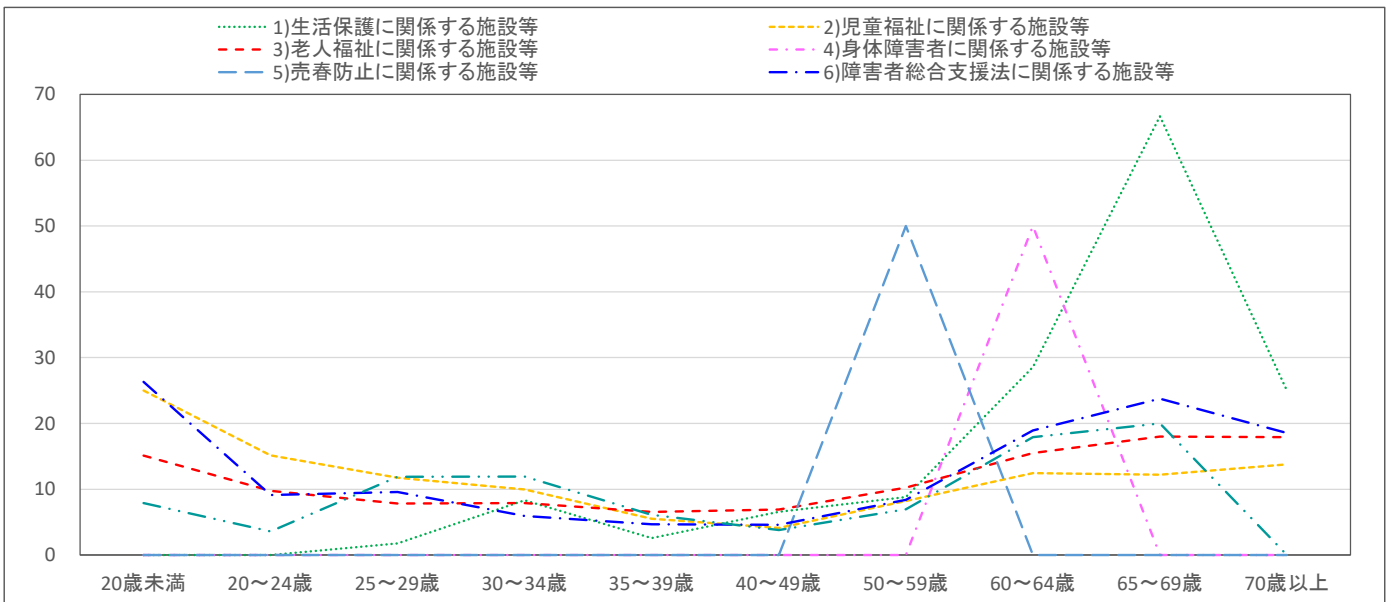

グラフ6の3: 施設種別②(法律区分): 男女別×年齢層別離職率(女性)

(%)目盛はグラフにより変わる場合があります

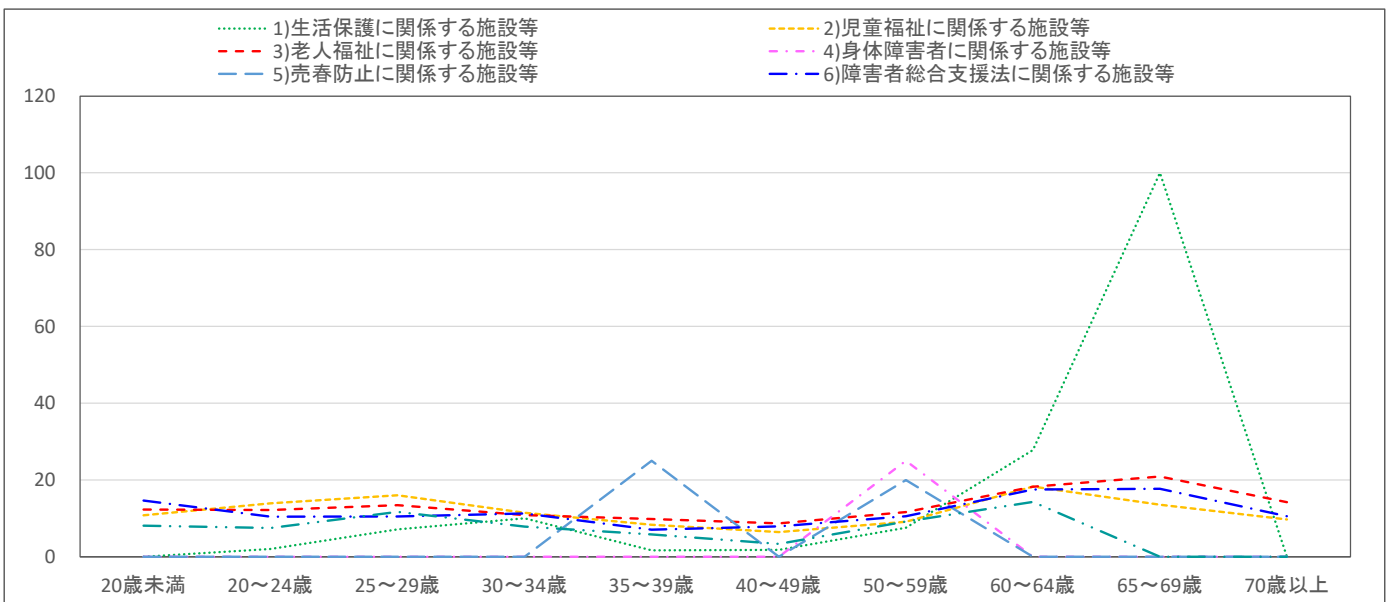

4) 入職人数

(人)

	20歳未満	20～24歳	25～29歳	30～34歳	35～39歳	40～49歳	50～59歳	60～64歳	65～69歳	70歳以上	総計
男性											
1)生活保護に関する施設等	0	2	0	1	1	1	1	1	0	0	7
2)児童福祉に関する施設等	1	32	10	8	5	3	4	5	1	0	70
3)老人福祉に関する施設等	22	81	50	42	36	44	35	12	3	1	324
4)身体障害者に関する施設等	0	0	0	0	0	0	0	0	0	0	0
5)売春防止に関する施設等	0	0	0	0	0	0	0	0	0	0	0
6)障害者総合支援法に関する施設等	5	41	24	15	16	21	25	18	3	1	171
7)その他の社会福祉施設・その他施設等	4	47	41	23	12	10	3	1	0	0	140
女性											
1)生活保護に関する施設等	0	3	1	0	2	1	2	0	0	0	10
2)児童福祉に関する施設等	10	414	89	69	69	123	56	20	2	3	856
3)老人福祉に関する施設等	77	158	72	75	97	206	153	36	8	0	882
4)身体障害者に関する施設等	0	0	0	0	0	0	0	0	0	0	0
5)売春防止に関する施設等	0	0	0	0	0	0	0	0	0	0	1
6)障害者総合支援法に関する施設等	15	85	26	25	30	72	44	21	4	1	324
7)その他の社会福祉施設・その他施設等	19	181	61	32	26	36	7	1	0	0	364
総計											
1)生活保護に関する施設等	0	5	1	1	3	3	2	2	0	0	17
2)児童福祉に関する施設等	11	446	100	77	74	126	61	24	3	3	926
3)老人福祉に関する施設等	98	239	122	117	133	250	188	48	11	1	1,206
4)身体障害者に関する施設等	0	0	0	0	0	0	0	0	0	0	0
5)売春防止に関する施設等	0	0	0	0	0	0	0	0	0	0	1
6)障害者総合支援法に関する施設等	21	127	50	41	46	94	69	39	7	2	494
7)その他の社会福祉施設・その他施設等	23	228	102	54	38	46	10	2	0	0	504

5) 入職率 (入職人数×100/在籍人数)

(%)

	20歳未満	20～24歳	25～29歳	30～34歳	35～39歳	40～49歳	50～59歳	60～64歳	65～69歳	70歳以上	総計
男性											
1)生活保護に関する施設等	#DIV/0!	43.5	1.8	5.6	12.8	9.8	4.4	25.0	0.0	0.0	9.8
2)児童福祉に関する施設等	100.0	40.2	9.4	9.5	6.3	4.4	6.6	11.0	4.9	0.9	12.0
3)老人福祉に関する施設等	62.8	29.6	12.1	9.0	7.9	8.8	10.5	13.1	7.5	4.2	12.4
4)身体障害者に関する施設等	#DIV/0!	#DIV/0!	#DIV/0!	#DIV/0!	#DIV/0!	#DIV/0!	#DIV/0!	50.0	#DIV/0!	#DIV/0!	50.0
5)売春防止に関する施設等	#DIV/0!	#DIV/0!	#DIV/0!	#DIV/0!	#DIV/0!	#DIV/0!	0.0	#DIV/0!	#DIV/0!	#DIV/0!	0.0
6)障害者総合支援法に関する施設等	71.1	36.4	12.9	8.2	7.5	7.9	10.2	18.3	8.8	7.2	12.4
7)その他の社会福祉施設・その他施設等	52.6	40.2	16.7	11.0	6.5	3.0	1.6	10.4	0.0	#DIV/0!	10.9
女性											
1)生活保護に関する施設等	66.7	26.5	7.1	4.0	18.3	6.4	4.3	1.9	0.0	50.0	8.6
2)児童福祉に関する施設等	76.9	28.5	8.1	9.5	11.8	10.5	5.5	11.5	4.4	6.1	13.5
3)老人福祉に関する施設等	55.7	22.1	8.7	10.5	12.3	11.9	7.8	10.0	9.0	0.6	12.0
4)身体障害者に関する施設等	#DIV/0!	0.0	0.0	0.0	#DIV/0!	#DIV/0!	0.0	#DIV/0!	#DIV/0!	#DIV/0!	0.0
5)売春防止に関する施設等	#DIV/0!	#DIV/0!	#DIV/0!	#DIV/0!	25.0	20.0	20.0	#DIV/0!	#DIV/0!	#DIV/0!	21.4
6)障害者総合支援法に関する施設等	59.2	31.1	8.9	10.8	12.4	14.4	9.1	17.4	9.6	7.0	14.6
7)その他の社会福祉施設・その他施設等	71.3	32.7	7.8	5.8	6.0	5.9	2.5	23.8	0.0	#DIV/0!	11.1
総計											
1)生活保護に関する施設等	66.7	31.9	4.1	4.9	16.2	7.6	4.3	9.8	0.0	16.7	9.1
2)児童福祉に関する施設等	78.3	29.1	8.3	9.5	11.1	10.1	5.5	11.4	4.5	4.4	13.3
3)老人福祉に関する施設等	57.1	24.2	9.8	9.9	10.7	11.2	8.2	10.6	8.5	1.8	12.1
4)身体障害者に関する施設等	#DIV/0!	0.0	0.0	0.0	#DIV/0!	#DIV/0!	0.0	50.0	#DIV/0!	#DIV/0!	6.3
5)売春防止に関する施設等	#DIV/0!	#DIV/0!	#DIV/0!	#DIV/0!	25.0	20.0	14.3	#DIV/0!	#DIV/0!	#DIV/0!	18.8
6)障害者総合支援法に関する施設等	61.9	32.6	10.5	9.6	10.2	12.2	9.5	17.8	9.2	7.1	13.8
7)その他の社会福祉施設・その他施設等	67.2	34.0	9.9	7.2	6.2	4.9	2.1	13.6	0.0	#DIV/0!	11.1

グラフ6の4: 施設種別②(法律区分): 男女別×年齢層別入職率(男性)

(%)目盛はグラフにより変わる場合があります

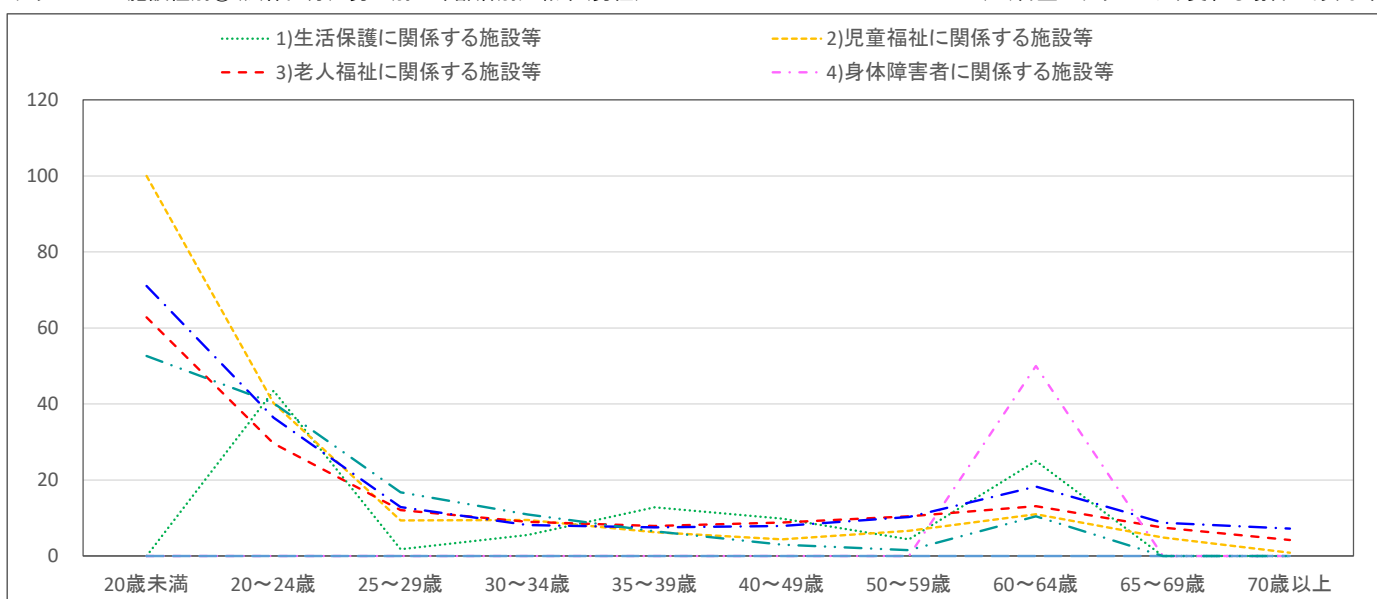

グラフ6の5:施設種別②(法律区分):男女別×年齢層別入職率(女性)

(%)目盛はグラフにより変わる場合があります

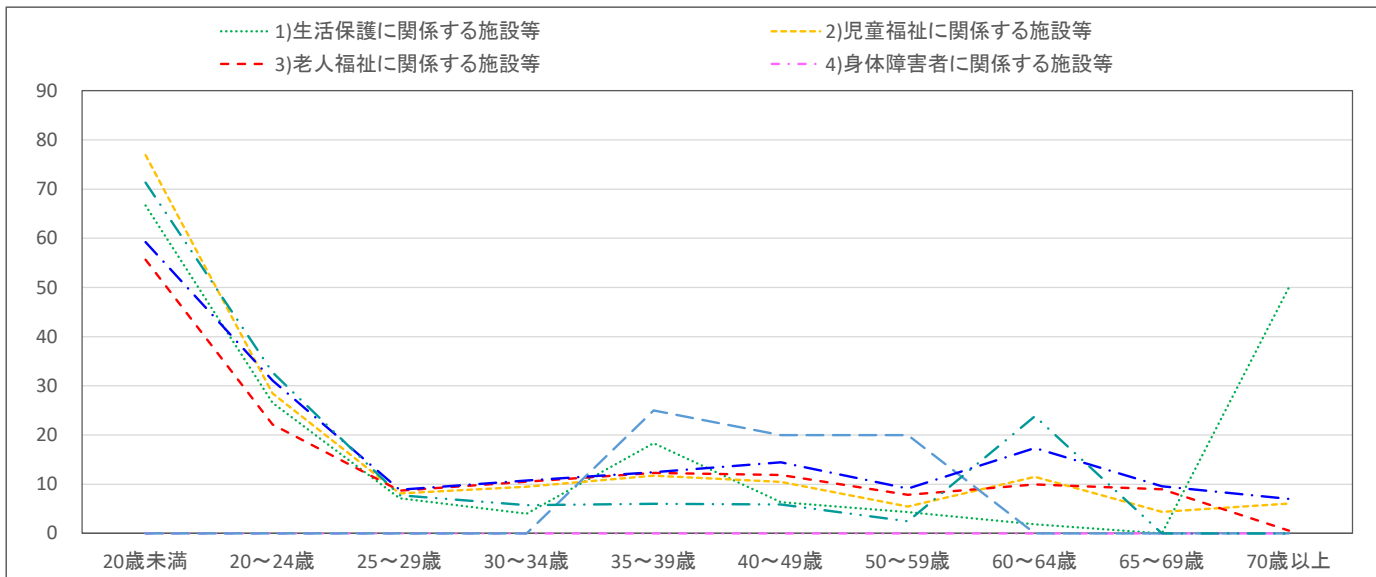

6)再加入人数(会員法人内での転職)

(人)

	20歳未満	20～24歳	25～29歳	30～34歳	35～39歳	40～49歳	50～59歳	60～64歳	65～69歳	70歳以上	総計
男性											
1)生活保護に関する施設等	0	0	0	0	0	0	0	0	0	0	0
2)児童福祉に関する施設等	0	0	0	0	0	0	0	0	0	0	0
3)老人福祉に関する施設等	0	0	1	2	2	1	1	0	0	0	7
4)身体障害者に関する施設等	0	0	0	0	0	0	0	0	0	0	0
5)売春防止に関する施設等	0	0	0	0	0	0	0	0	0	0	0
6)障害者総合支援法に関する施設等	0	0	1	1	1	0	0	0	0	0	3
7)その他の社会福祉施設・その他施設等	0	0	0	0	0	0	0	0	0	0	0
女性											
1)生活保護に関する施設等	0	0	0	0	0	0	0	0	0	0	0
2)児童福祉に関する施設等	0	2	2	1	1	1	1	0	0	0	8
3)老人福祉に関する施設等	0	1	1	2	1	3	2	0	0	0	11
4)身体障害者に関する施設等	0	0	0	0	0	0	0	0	0	0	0
5)売春防止に関する施設等	0	0	0	0	0	0	0	0	0	0	0
6)障害者総合支援法に関する施設等	0	0	0	1	0	0	0	0	0	0	1
7)その他の社会福祉施設・その他施設等	0	0	0	0	0	0	0	0	0	0	0
総計											
1)生活保護に関する施設等	0	0	0	0	0	0	0	0	0	0	0
2)児童福祉に関する施設等	0	2	3	1	1	1	1	0	0	0	9
3)老人福祉に関する施設等	0	1	2	4	3	4	3	0	0	0	18
4)身体障害者に関する施設等	0	0	0	0	0	0	0	0	0	0	0
5)売春防止に関する施設等	0	0	0	0	0	0	0	0	0	0	0
6)障害者総合支援法に関する施設等	0	0	1	1	1	1	1	0	0	0	4
7)その他の社会福祉施設・その他施設等	0	0	0	0	0	0	0	0	0	0	0

7)入職者の再加入率(再加入人数/同期間中の入職人数)

(%)

	20歳未満	20～24歳	25～29歳	30～34歳	35～39歳	40～49歳	50～59歳	60～64歳	65～69歳	70歳以上	総計
男性											
1)生活保護に関する施設等	#DIV/0!	0.0	0.0	25.0	20.0	0.0	0.0	0.0	#DIV/0!	#DIV/0!	5.4
2)児童福祉に関する施設等	0.0	0.0	2.0	2.5	0.0	0.0	0.0	0.0	0.0	0.0	0.6
3)老人福祉に関する施設等	0.0	0.2	2.0	3.8	5.0	2.8	3.4	0.0	0.0	0.0	2.2
4)身体障害者に関する施設等	#DIV/0!	#DIV/0!	#DIV/0!	#DIV/0!	#DIV/0!	#DIV/0!	#DIV/0!	0.0	#DIV/0!	#DIV/0!	0.0
5)売春防止に関する施設等	#DIV/0!	#DIV/0!	#DIV/0!	#DIV/0!	#DIV/0!	#DIV/0!	#DIV/0!	#DIV/0!	#DIV/0!	#DIV/0!	#DIV/0!
6)障害者総合支援法に関する施設等	0.0	1.0	2.5	3.9	3.8	1.9	1.6	1.1	0.0	0.0	1.9
7)その他の社会福祉施設・その他施設等	0.0	0.0	0.0	0.0	0.0	0.0	0.0	0.0	#DIV/0!	#DIV/0!	0.0
女性											
1)生活保護に関する施設等	0.0	0.0	0.0	0.0	0.0	0.0	0.0	0.0	#DIV/0!	#DIV/0!	0.0
2)児童福祉に関する施設等	0.0	0.4	2.7	1.4	1.7	0.7	1.8	0.0	0.0	0.0	1.0
3)老人福祉に関する施設等	0.0	0.8	1.9	2.7	1.2	1.5	1.4	0.0	0.0	0.0	1.2
4)身体障害者に関する施設等	#DIV/0!	#DIV/0!	#DIV/0!	#DIV/0!	#DIV/0!	#DIV/0!	#DIV/0!	#DIV/0!	#DIV/0!	#DIV/0!	#DIV/0!
5)売春防止に関する施設等	#DIV/0!	#DIV/0!	#DIV/0!	#DIV/0!	#DIV/0!	0.0	0.0	0.0	#DIV/0!	#DIV/0!	0.0
6)障害者総合支援法に関する施設等	0.0	0.0	0.0	2.4	0.0	0.6	0.5	0.0	0.0	0.0	0.4
7)その他の社会福祉施設・その他施設等	0.0	0.1	0.0	0.0	0.0	0.0	0.0	0.0	#DIV/0!	#DIV/0!	0.1
総計											
1)生活保護に関する施設等	0.0	0.0	0.0	16.7	6.3	0.0	0.0	0.0	#DIV/0!	#DIV/0!	2.4
2)児童福祉に関する施設等	0.0	0.4	2.6	1.6	1.6	0.6	1.7	0.0	0.0	0.0	0.9
3)老人福祉に関する施設等	0.0	0.6	2.0	3.1	2.3	1.7	1.8	0.0	0.0	0.0	1.5
4)身体障害者に関する施設等	#DIV/0!	#DIV/0!	#DIV/0!	#DIV/0!	#DIV/0!	#DIV/0!	#DIV/0!	0.0	#DIV/0!	#DIV/0!	0.0
5)売春防止に関する施設等	#DIV/0!	#DIV/0!	#DIV/0!	#DIV/0!	#DIV/0!	0.0	0.0	0.0	#DIV/0!	#DIV/0!	0.0
6)障害者総合支援法に関する施設等	0.0	0.3	1.2	3.0	1.3	0.9	0.9	0.5	0.0	0.0	0.9
7)その他の社会福祉施設・その他施設等	0.0	0.1	0.0	0.0	0.0	0.0	0.0	0.0	#DIV/0!	#DIV/0!	0.0

7. 施設種別③(法律区分)その1:男女別×年齢層別 集計結果

1)在籍人数

(人数)

		20歳未満	20～24歳	25～29歳	30～34歳	35～39歳	40～49歳	50～59歳	60～64歳	65～69歳	70歳以上	総計
男性	1)社会福祉施設等	0	5	11	14	8	12	18	6	1	1	75
	2)社会福祉施設等	1	81	109	84	79	78	63	42	25	23	583
	2)申出施設等	0	0	0	0	0	0	0	0	0	0	1
	3)社会福祉施設等	1	3	7	8	16	16	21	14	3	1	90
	3)申出施設等	0	9	20	25	35	37	18	1	1	1	147
	3)特定介護保険施設等	34	262	385	430	403	441	295	76	37	17	2,380
女性	1)社会福祉施設等	1	10	8	10	12	22	37	11	0	0	111
	2)社会福祉施設等	13	1,446	1,091	729	589	1,168	1,029	171	50	49	6,336
	2)申出施設等	0	7	6	1	1	5	5	1	0	0	26
	3)社会福祉施設等	0	10	19	26	31	66	136	35	6	2	332
	3)申出施設等	2	26	45	49	77	145	123	15	2	0	485
	3)特定介護保険施設等	136	675	766	641	682	1,524	1,688	307	81	34	6,534
総計	1)社会福祉施設等	1	14	20	24	20	34	55	16	1	1	187
	2)社会福祉施設等	14	1,526	1,200	812	669	1,246	1,092	213	75	73	6,920
	2)申出施設等	0	7	6	1	1	5	6	1	0	0	27
	3)社会福祉施設等	1	13	26	35	47	83	157	50	9	3	422
	3)申出施設等	3	35	65	75	112	182	141	16	3	1	632
	3)特定介護保険施設等	169	938	1,151	1,072	1,085	1,965	1,983	383	117	51	8,913

2)離職人数

(人数)

		20歳未満	20～24歳	25～29歳	30～34歳	35～39歳	40～49歳	50～59歳	60～64歳	65～69歳	70歳以上	総計
男性	1)社会福祉施設等	0	0	0	1	0	1	2	2	0	0	6
	2)社会福祉施設等	0	12	13	8	4	3	5	5	3	3	58
	2)申出施設等	0	0	0	0	0	0	0	0	0	0	0
	3)社会福祉施設等	0	0	0	0	1	0	1	3	0	0	7
	3)申出施設等	0	1	1	1	1	1	2	0	0	0	7
	3)特定介護保険施設等	5	26	31	35	28	33	31	10	7	3	210
女性	1)社会福祉施設等	0	0	1	1	0	0	3	3	0	0	9
	2)社会福祉施設等	1	200	175	83	49	75	94	31	7	5	720
	2)申出施設等	0	2	1	0	0	0	0	0	0	0	4
	3)社会福祉施設等	0	1	2	3	3	4	15	7	2	0	38
	3)申出施設等	0	1	4	3	6	9	11	2	1	0	38
	3)特定介護保険施設等	17	84	105	72	69	138	201	56	15	5	762
総計	1)社会福祉施設等	0	0	1	2	0	1	4	5	1	0	15
	2)社会福祉施設等	2	213	187	92	53	78	99	37	10	8	778
	2)申出施設等	0	2	1	0	0	0	0	0	0	0	4
	3)社会福祉施設等	0	1	3	3	4	4	17	11	2	0	45
	3)申出施設等	0	2	5	5	7	10	13	2	1	0	45
	3)特定介護保険施設等	22	110	136	107	97	171	232	66	23	8	971

グラフの1:施設種別③(法律区分)その1:男女別×年齢層別

(数字:人数)

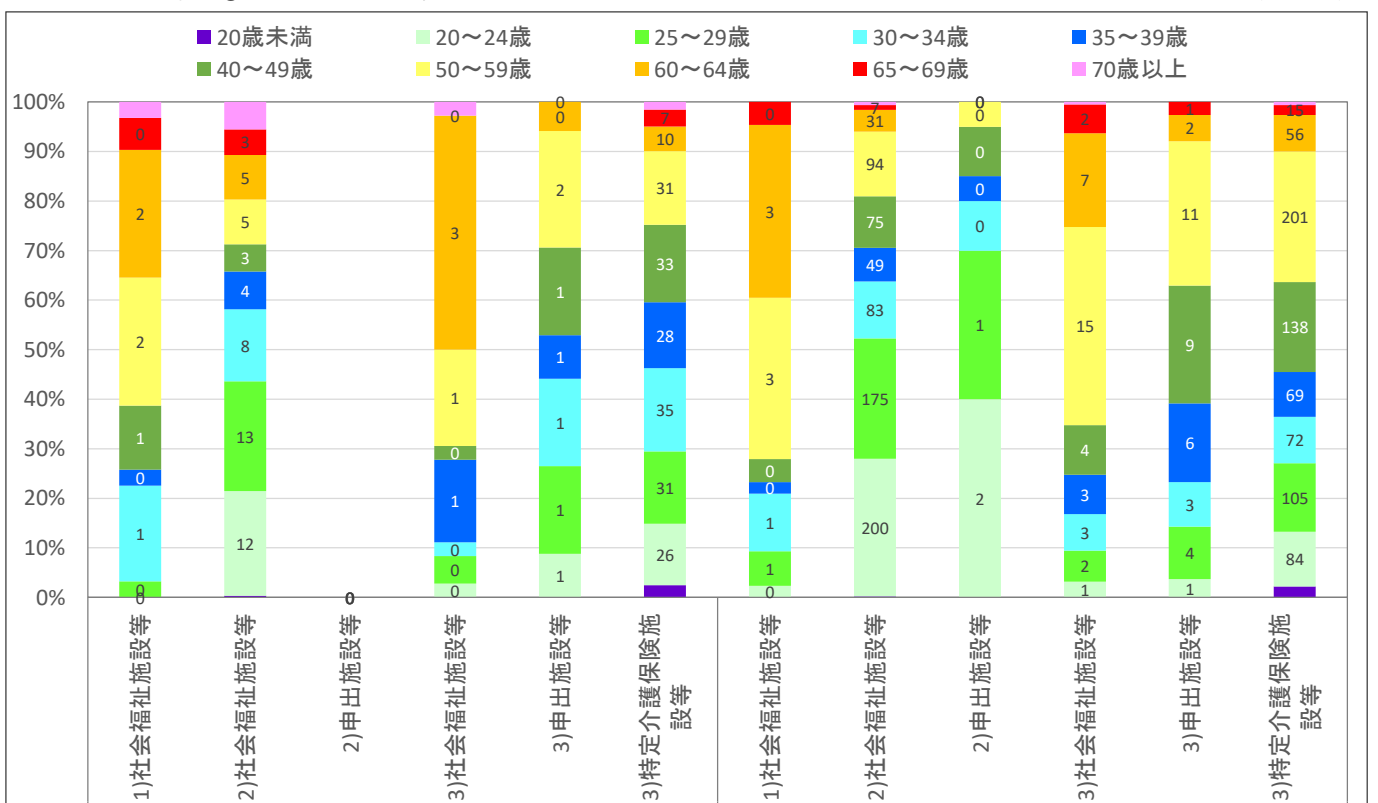

3) 離職率（離職人数×100／在籍人数）

(%)

		20歳未満	20～24歳	25～29歳	30～34歳	35～39歳	40～49歳	50～59歳	60～64歳	65～69歳	70歳以上	総計
男性	1)社会福祉施設等	#DIV/0!	0.0	1.8	8.3	2.6	6.6	8.8	28.6	66.7	25.0	8.2
	2)社会福祉施設等	25.0	15.1	11.8	10.0	5.5	4.1	8.3	12.5	12.2	13.8	9.9
	2)申出施設等	#DIV/0!	#DIV/0!	#DIV/0!	0.0	0.0	#DIV/0!	0.0	0.0	#DIV/0!	#DIV/0!	0.0
	3)社会福祉施設等	0.0	6.3	6.1	2.4	7.4	1.2	6.7	23.6	0.0	16.7	8.0
	3)申出施設等	0.0	6.7	6.1	4.7	1.7	3.3	8.8	33.3	0.0	0.0	4.6
	3)特定介護保険施設等	15.5	9.9	8.0	8.2	6.9	7.4	10.6	13.7	19.7	18.6	8.8
女性	1)社会福祉施設等	0.0	2.0	7.1	10.0	1.7	1.8	7.6	27.8	100.0	0.0	7.7
	2)社会福祉施設等	10.8	13.9	16.0	11.4	8.3	6.4	9.1	18.3	13.5	9.7	11.4
	2)申出施設等	#DIV/0!	21.6	20.7	50.0	25.0	8.0	3.7	0.0	#DIV/0!	#DIV/0!	15.5
	3)社会福祉施設等	#DIV/0!	12.0	12.4	10.6	9.7	5.7	11.2	20.3	36.7	12.5	11.4
	3)申出施設等	0.0	5.3	8.8	6.9	7.8	6.2	9.0	13.7	41.7	#DIV/0!	7.8
	3)特定介護保険施設等	12.5	12.4	13.7	11.2	10.1	9.1	11.9	18.2	19.1	14.3	11.7
総計	1)社会福祉施設等	0.0	1.4	4.1	9.0	2.0	3.5	8.0	28.0	80.0	16.7	7.9
	2)社会福祉施設等	11.6	13.9	15.6	11.3	8.0	6.3	9.1	17.2	13.1	11.0	11.2
	2)申出施設等	#DIV/0!	21.6	20.7	33.3	20.0	8.0	3.4	0.0	#DIV/0!	#DIV/0!	14.8
	3)社会福祉施設等	0.0	10.6	10.8	8.7	8.9	4.8	10.6	21.3	25.0	14.3	10.7
	3)申出施設等	0.0	5.7	8.0	6.1	5.9	5.6	8.9	15.2	33.3	0.0	7.1
	3)特定介護保険施設等	13.1	11.7	11.8	10.0	8.9	8.7	11.7	17.3	19.3	15.7	10.9

グラフの2: 施設種別③(法律区分)その1: 男女別×年齢層別離職率(男性)

(%)目盛はグラフにより変わる場合があります

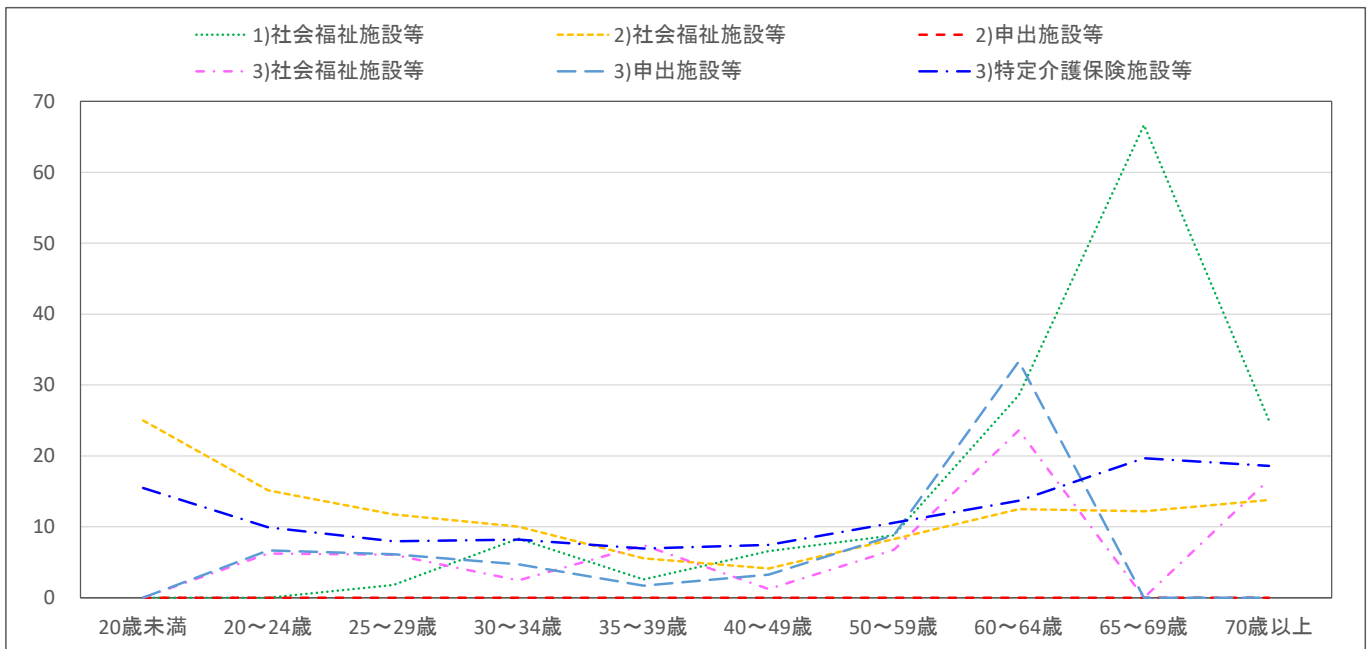

グラフの3: 施設種別③(法律区分)その1: 男女別×年齢層別離職率(女性)

(%)目盛はグラフにより変わる場合があります

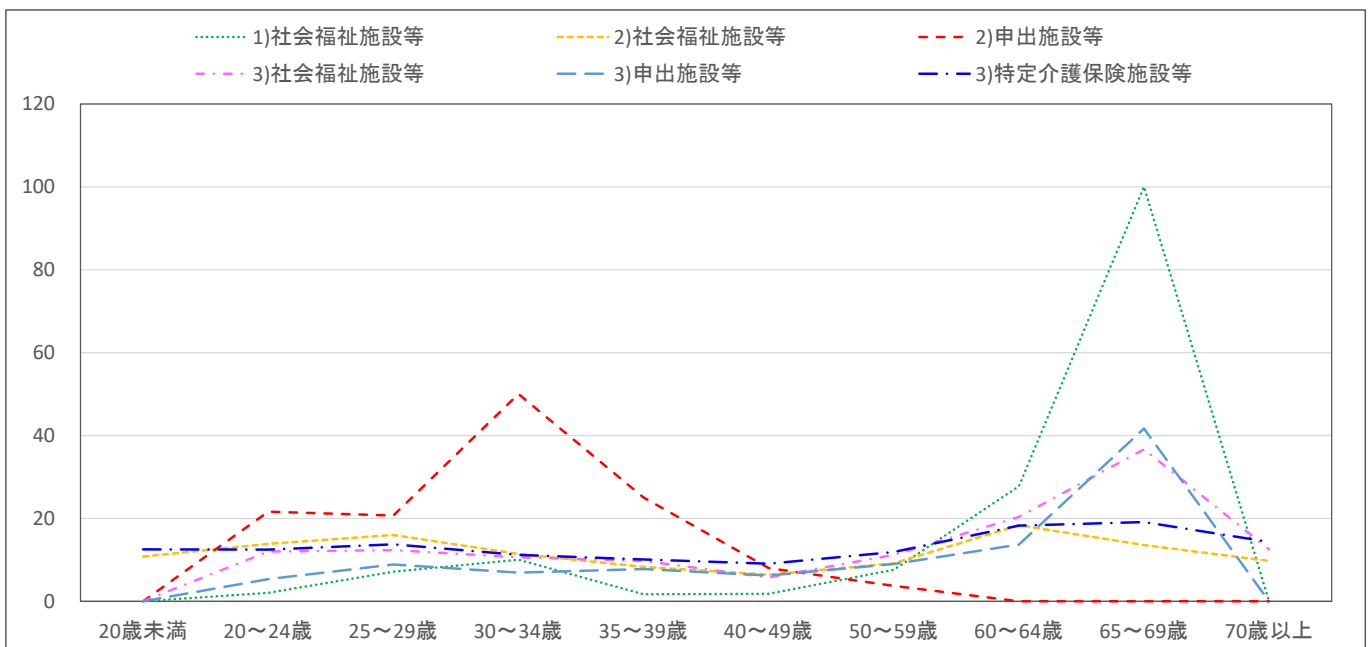

4) 入職人数

(人)

		20歳未満	20～24歳	25～29歳	30～34歳	35～39歳	40～49歳	50～59歳	60～64歳	65～69歳	70歳以上	総計
男性	1)社会福祉施設等	0	2	0	1	1	1	1	1	0	0	7
	2)社会福祉施設等	1	32	10	8	5	3	4	5	1	0	70
	2)申出施設等	0	0	0	0	0	0	0	0	0	0	0
	3)社会福祉施設等	0	1	1	1	1	0	1	2	0	0	9
	3)申出施設等	0	3	3	2	1	2	1	0	0	0	12
	3)特定介護保険施設等	21	77	46	39	33	41	32	10	3	1	303
女性	1)社会福祉施設等	0	3	1	0	2	1	2	0	0	0	10
	2)社会福祉施設等	10	411	88	69	69	122	56	19	2	3	850
	2)申出施設等	0	3	1	0	0	1	0	0	0	0	6
	3)社会福祉施設等	0	3	1	1	4	7	13	5	1	0	35
	3)申出施設等	2	8	4	4	6	13	7	2	0	0	47
	3)特定介護保険施設等	75	147	66	70	87	187	132	28	7	0	800
総計	1)社会福祉施設等	0	5	1	1	3	3	2	2	0	0	17
	2)社会福祉施設等	11	443	99	77	74	125	60	24	3	3	920
	2)申出施設等	0	3	1	0	0	1	0	0	0	0	6
	3)社会福祉施設等	0	3	2	3	5	7	15	8	1	0	44
	3)申出施設等	2	11	7	6	8	14	9	2	0	0	59
	3)特定介護保険施設等	96	225	112	108	120	228	164	38	9	1	1,103

5) 入職率 (入職人数×100/在籍人数)

(%)

		20歳未満	20～24歳	25～29歳	30～34歳	35～39歳	40～49歳	50～59歳	60～64歳	65～69歳	70歳以上	総計
男性	1)社会福祉施設等	#DIV/0!	43.5	1.8	5.6	12.8	9.8	4.4	25.0	0.0	0.0	9.8
	2)社会福祉施設等	100.0	40.2	9.4	9.5	6.3	4.4	6.4	11.1	4.9	0.9	12.0
	2)申出施設等	#DIV/0!	#DIV/0!	#DIV/0!	0.0	0.0	#DIV/0!	50.0	0.0	#DIV/0!	#DIV/0!	16.7
	3)社会福祉施設等	33.3	25.0	12.1	14.6	8.6	2.5	6.7	16.7	14.3	0.0	10.0
	3)申出施設等	100.0	35.6	14.3	7.1	3.4	4.9	7.7	0.0	0.0	0.0	8.4
	3)特定介護保険施設等	63.1	29.4	12.0	9.0	8.3	9.4	10.9	12.6	7.1	4.7	12.7
女性	1)社会福祉施設等	66.7	26.5	7.1	4.0	18.3	6.4	4.3	1.9	0.0	50.0	8.6
	2)社会福祉施設等	76.9	28.4	8.1	9.5	11.7	10.4	5.5	11.3	4.4	6.1	13.4
	2)申出施設等	#DIV/0!	45.9	17.2	0.0	25.0	16.0	3.7	66.7	#DIV/0!	#DIV/0!	23.3
	3)社会福祉施設等	#DIV/0!	26.0	7.2	5.3	12.3	10.2	9.7	14.7	16.7	0.0	10.7
	3)申出施設等	66.7	29.0	9.7	8.5	8.3	8.7	5.9	16.4	16.7	#DIV/0!	9.7
	3)特定介護保険施設等	55.5	21.8	8.7	10.9	12.8	12.3	7.8	9.1	8.2	0.6	12.2
総計	1)社会福祉施設等	66.7	31.9	4.1	4.9	16.2	7.6	4.3	9.8	0.0	16.7	9.1
	2)社会福祉施設等	78.3	29.0	8.2	9.5	11.1	10.1	5.5	11.3	4.5	4.4	13.3
	2)申出施設等	#DIV/0!	45.9	17.2	0.0	20.0	16.0	6.9	50.0	#DIV/0!	#DIV/0!	23.0
	3)社会福祉施設等	33.3	25.8	8.5	7.5	11.1	8.7	9.3	15.3	15.9	0.0	10.5
	3)申出施設等	69.2	30.7	11.1	8.0	6.8	7.9	6.1	15.2	13.3	0.0	9.4
	3)特定介護保険施設等	57.0	24.0	9.8	10.1	11.1	11.6	8.3	9.8	7.8	2.0	12.4

グラフの4: 施設種別③(法律区分)その1: 男女別×年齢層別入職率(男性)

(%)目盛はグラフにより変わる場合があります

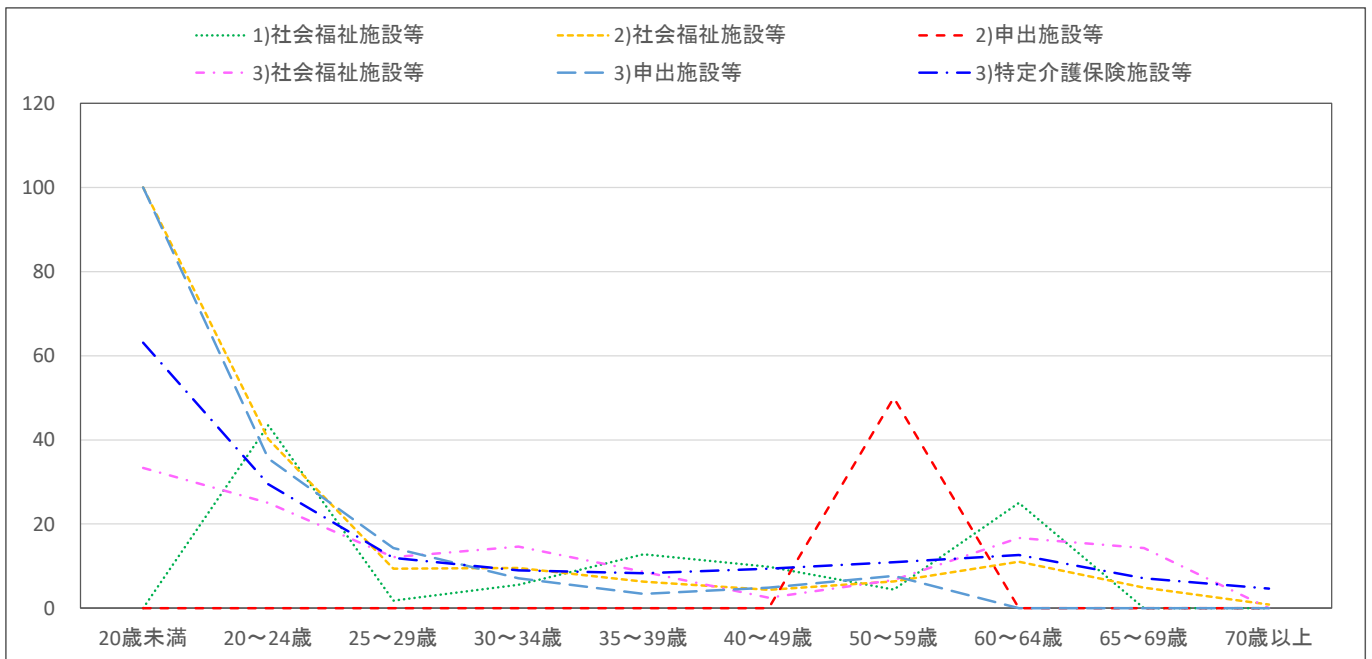

グラフの5:施設種別③(法律区分)その1:男女別×年齢層別入職率(女性)

(%)目盛はグラフにより変わる場合があります

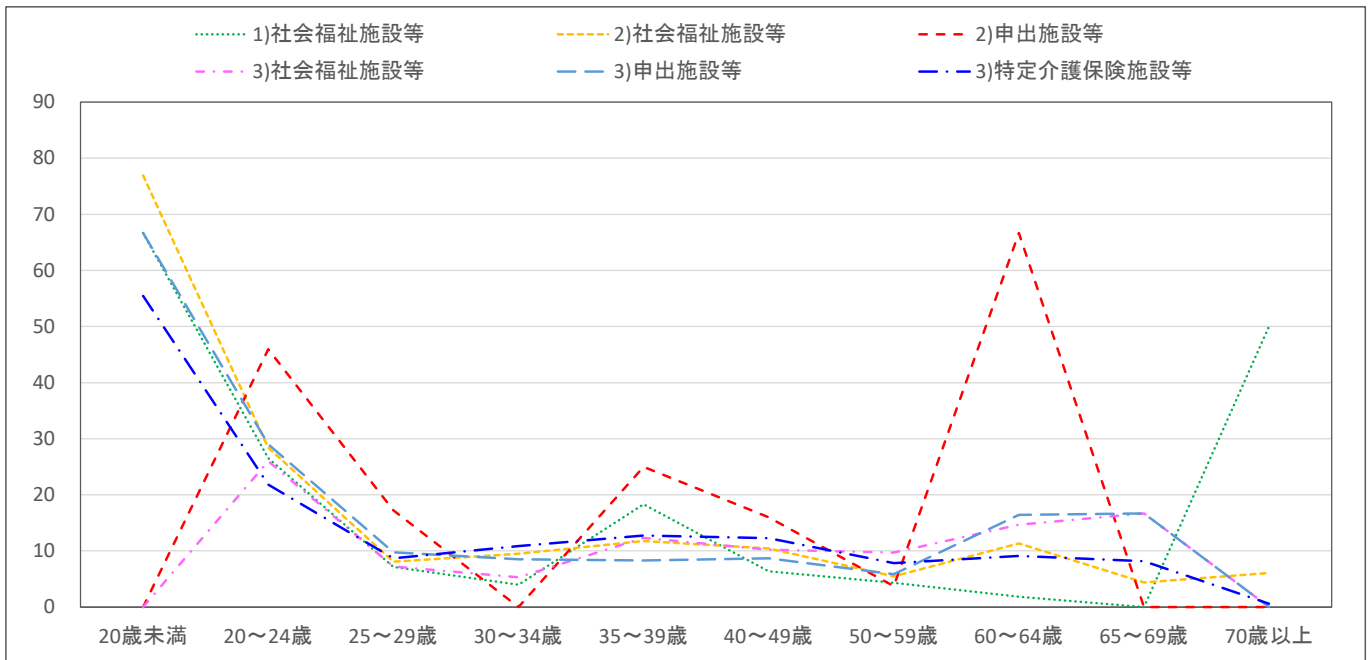

6)再加入人数(会員法人内での転職)

(人)

		20歳未満	20～24歳	25～29歳	30～34歳	35～39歳	40～49歳	50～59歳	60～64歳	65～69歳	70歳以上	総計
男性	1)社会福祉施設等	0	0	0	0	0	0	0	0	0	0	0
	2)社会福祉施設等	0	0	0	0	0	0	0	0	0	0	0
	2)申出施設等	0	0	0	0	0	0	0	0	0	0	0
	3)社会福祉施設等	0	0	0	0	0	0	0	0	0	0	0
	3)申出施設等	0	0	0	0	0	0	0	0	0	0	0
	3)特定介護保険施設等	0	0	1	2	1	1	1	0	0	0	6
女性	1)社会福祉施設等	0	0	0	0	0	0	0	0	0	0	0
	2)社会福祉施設等	0	2	2	1	1	1	1	0	0	0	8
	2)申出施設等	0	0	0	0	0	0	0	0	0	0	0
	3)社会福祉施設等	0	0	0	0	0	0	0	0	0	0	1
	3)申出施設等	0	0	0	0	0	0	0	0	0	0	0
	3)特定介護保険施設等	0	1	1	2	1	3	2	0	0	0	10
総計	1)社会福祉施設等	0	0	0	0	0	0	0	0	0	0	0
	2)社会福祉施設等	0	2	3	1	1	1	1	0	0	0	9
	2)申出施設等	0	0	0	0	0	0	0	0	0	0	0
	3)社会福祉施設等	0	0	0	0	0	0	1	0	0	0	1
	3)申出施設等	0	0	0	0	0	0	0	0	0	0	1
	3)特定介護保険施設等	0	1	2	3	2	4	3	0	0	0	16

7)入職者の再加入率(再加入人数/同期間中の入職人数)

(%)

		20歳未満	20～24歳	25～29歳	30～34歳	35～39歳	40～49歳	50～59歳	60～64歳	65～69歳	70歳以上	総計
男性	1)社会福祉施設等	#DIV/0!	0.0	0.0	25.0	20.0	0.0	0.0	0.0	#DIV/0!	#DIV/0!	5.4
	2)社会福祉施設等	0.0	0.0	2.0	2.5	0.0	0.0	0.0	0.0	0.0	0.0	0.6
	2)申出施設等	#DIV/0!	#DIV/0!	#DIV/0!	#DIV/0!	#DIV/0!	#DIV/0!	0.0	#DIV/0!	#DIV/0!	#DIV/0!	0.0
	3)社会福祉施設等	0.0	0.0	0.0	0.0	14.3	0.0	14.3	0.0	0.0	#DIV/0!	4.4
	3)申出施設等	0.0	0.0	0.0	0.0	16.7	0.0	0.0	#DIV/0!	#DIV/0!	#DIV/0!	1.6
	3)特定介護保険施設等	0.0	0.3	2.2	4.1	4.2	2.9	3.1	0.0	0.0	0.0	2.1
女性	1)社会福祉施設等	0.0	0.0	0.0	0.0	0.0	0.0	0.0	0.0	#DIV/0!	0.0	0.0
	2)社会福祉施設等	0.0	0.4	2.7	1.4	1.7	0.7	1.8	0.0	0.0	0.0	1.0
	2)申出施設等	#DIV/0!	0.0	0.0	#DIV/0!	0.0	0.0	0.0	0.0	#DIV/0!	#DIV/0!	0.0
	3)社会福祉施設等	#DIV/0!	0.0	0.0	0.0	5.3	5.9	3.0	0.0	0.0	#DIV/0!	2.8
	3)申出施設等	0.0	0.0	4.5	4.8	0.0	0.0	0.0	0.0	0.0	#DIV/0!	0.9
	3)特定介護保険施設等	0.0	0.8	1.8	2.6	1.1	1.4	1.4	0.0	0.0	0.0	1.2
総計	1)社会福祉施設等	0.0	0.0	0.0	16.7	6.3	0.0	0.0	0.0	#DIV/0!	0.0	2.4
	2)社会福祉施設等	0.0	0.4	2.6	1.6	1.6	0.6	1.7	0.0	0.0	0.0	0.9
	2)申出施設等	#DIV/0!	0.0	0.0	#DIV/0!	0.0	0.0	0.0	0.0	#DIV/0!	#DIV/0!	0.0
	3)社会福祉施設等	0.0	0.0	0.0	0.0	7.7	5.6	4.1	0.0	0.0	#DIV/0!	3.2
	3)申出施設等	0.0	0.0	2.8	3.3	2.6	0.0	0.0	0.0	0.0	#DIV/0!	1.0
	3)特定介護保険施設等	0.0	0.6	2.0	3.1	2.0	1.7	1.7	0.0	0.0	0.0	1.5

7. 施設種別③(法律区分)その2:男女別×年齢層別 集計結果

1)在籍人数

(人数)

		20歳未満	20～24歳	25～29歳	30～34歳	35～39歳	40～49歳	50～59歳	60～64歳	65～69歳	70歳以上	総計
男性	4)社会福祉施設等	0	0	0	0	0	0	0	0	0	0	0
	5)社会福祉施設等	0	0	0	0	0	0	0	0	0	0	0
	6)社会福祉施設等	8	113	184	185	204	267	238	95	32	19	1,344
	6)申出施設等	0	1	4	4	6	3	8	2	0	0	27
	7)申出施設等	8	117	243	208	184	320	192	13	1	0	1,286
女性	4)社会福祉施設等	0	0	1	1	0	0	1	0	0	0	3
	5)社会福祉施設等	0	0	0	0	1	1	1	0	0	0	3
	6)社会福祉施設等	26	271	282	228	238	491	472	122	41	11	2,181
	6)申出施設等	0	4	6	6	4	10	8	0	1	0	39
	7)申出施設等	27	554	792	549	426	613	301	4	0	0	3,267
総計	4)社会福祉施設等	0	0	1	1	0	0	1	0	0	0	3
	5)社会福祉施設等	0	0	0	0	1	1	1	0	0	0	3
	6)社会福祉施設等	34	384	466	413	441	758	710	216	73	31	3,525
	6)申出施設等	0	4	11	10	10	14	15	2	1	0	66
	7)申出施設等	35	671	1,035	757	610	933	494	18	1	0	4,553

2)離職人数

(人数)

		20歳未満	20～24歳	25～29歳	30～34歳	35～39歳	40～49歳	50～59歳	60～64歳	65～69歳	70歳以上	総計
男性	4)社会福祉施設等	0	0	0	0	0	0	0	0	0	0	0
	5)社会福祉施設等	0	0	0	0	0	0	0	0	0	0	0
	6)社会福祉施設等	2	10	18	11	10	12	20	18	8	4	113
	6)申出施設等	0	0	0	0	0	0	0	1	0	0	1
	7)申出施設等	1	4	29	25	11	12	13	2	0	0	98
女性	4)社会福祉施設等	0	0	0	0	0	0	0	0	0	0	0
	5)社会福祉施設等	0	0	0	0	0	0	0	0	0	0	0
	6)社会福祉施設等	4	28	29	26	17	39	50	21	7	1	223
	6)申出施設等	0	0	1	0	0	1	1	0	0	0	3
	7)申出施設等	2	41	93	43	25	21	28	1	0	0	253
総計	4)社会福祉施設等	0	0	0	0	0	0	0	0	0	0	0
	5)社会福祉施設等	0	0	0	0	0	0	0	0	0	0	1
	6)社会福祉施設等	6	39	47	37	26	51	70	39	15	5	336
	6)申出施設等	0	0	1	0	0	1	1	1	0	0	4
	7)申出施設等	3	46	122	68	36	33	41	3	0	0	351

グラフの1:施設種別③(法律区分)その2:男女別×年齢層別離職人数シェア

(数字:人数)

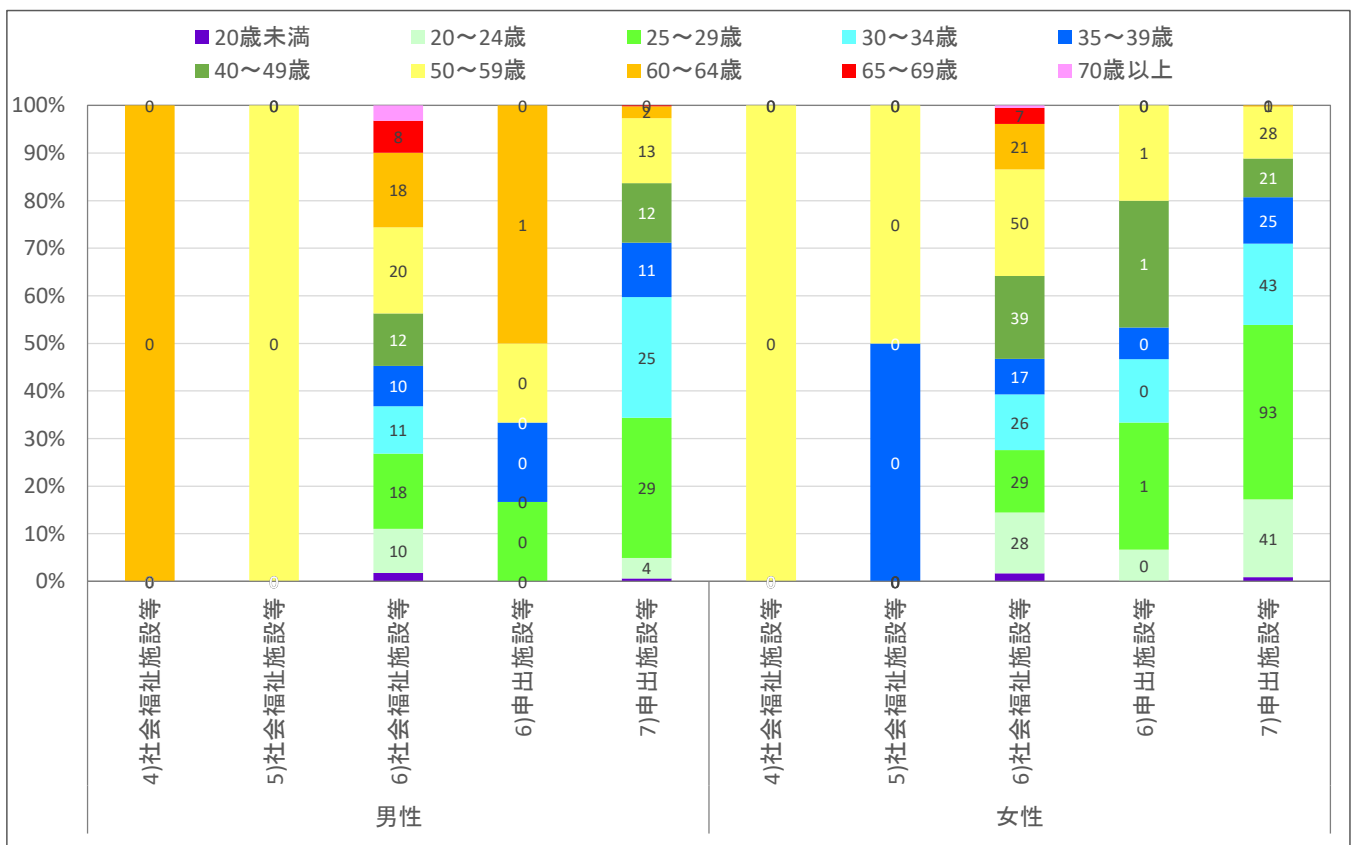

3) 離職率 (離職人数×100/在籍人数)

(%)

		20歳未満	20～24歳	25～29歳	30～34歳	35～39歳	40～49歳	50～59歳	60～64歳	65～69歳	70歳以上	総計	
男性	4)社会福祉施設等	#DIV/0!	#DIV/0!	#DIV/0!	#DIV/0!	#DIV/0!	#DIV/0!	#DIV/0!	50.0	#DIV/0!	#DIV/0!	50.0	
	5)社会福祉施設等	#DIV/0!	#DIV/0!	#DIV/0!	#DIV/0!	#DIV/0!	#DIV/0!	50.0	#DIV/0!	#DIV/0!	#DIV/0!	50.0	
	6)社会福祉施設等	26.3	9.2	9.7	6.1	4.7	4.6	8.6	18.6	23.8	18.6	8.4	
	6)申出施設等	#DIV/0!	0.0	4.5	0.0	3.3	0.0	2.6	37.5	#DIV/0!	#DIV/0!	4.4	
	7)申出施設等	7.9	3.6	11.9	11.9	6.1	3.8	7.0	17.9	20.0	#DIV/0!	7.6	
	女性	4)社会福祉施設等	#DIV/0!	0.0	0.0	0.0	#DIV/0!	#DIV/0!	25.0	#DIV/0!	#DIV/0!	#DIV/0!	7.1
		5)社会福祉施設等	#DIV/0!	#DIV/0!	#DIV/0!	#DIV/0!	25.0	0.0	20.0	#DIV/0!	#DIV/0!	#DIV/0!	14.3
6)社会福祉施設等		14.6	10.5	10.4	11.4	7.1	7.9	10.6	17.6	18.0	10.5	10.2	
6)申出施設等		#DIV/0!	5.6	12.5	6.7	5.6	7.7	7.9	0.0	0.0	#DIV/0!	7.8	
7)申出施設等		8.1	7.5	11.7	7.9	5.8	3.4	9.2	14.3	0.0	#DIV/0!	7.8	
総計		4)社会福祉施設等	#DIV/0!	0.0	0.0	0.0	#DIV/0!	#DIV/0!	25.0	50.0	#DIV/0!	#DIV/0!	12.5
		5)社会福祉施設等	#DIV/0!	#DIV/0!	#DIV/0!	#DIV/0!	25.0	0.0	28.6	#DIV/0!	#DIV/0!	#DIV/0!	18.8
	6)社会福祉施設等	17.3	10.1	10.1	9.0	6.0	6.8	9.9	18.0	20.5	15.6	9.5	
	6)申出施設等	#DIV/0!	4.5	9.3	4.1	4.2	5.9	5.3	33.3	0.0	#DIV/0!	6.4	
	7)申出施設等	8.0	6.8	11.8	9.0	5.9	3.5	8.3	17.0	16.7	#DIV/0!	7.7	

グラフ7の2: 施設種別③(法律区分)その2: 男女別×年齢層別離職率(男性)

(%)目盛はグラフにより変わる場合があります

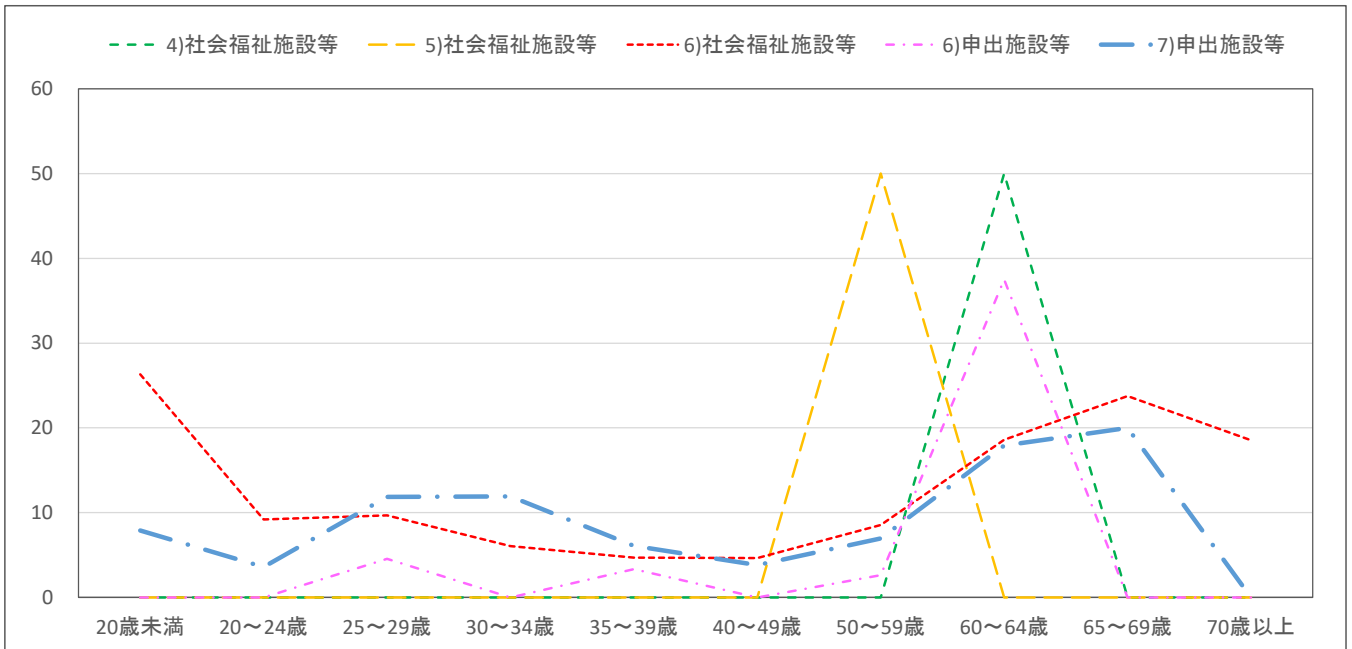

グラフ7の3: 施設種別③(法律区分)その2: 男女別×年齢層別離職率(女性)

(%)目盛はグラフにより変わる場合があります

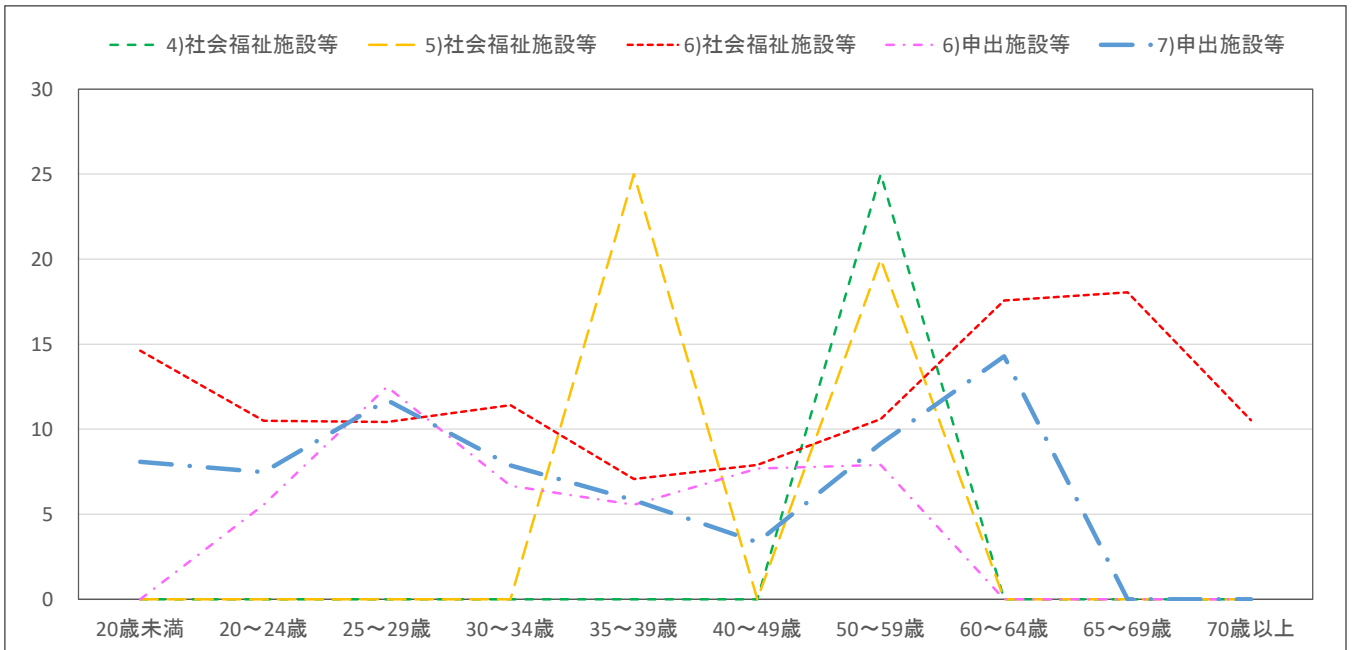

4)入職人数

(人)

		20歳未満	20～24歳	25～29歳	30～34歳	35～39歳	40～49歳	50～59歳	60～64歳	65～69歳	70歳以上	総計
男性	4)社会福祉施設等	0	0	0	0	0	0	0	0	0	0	0
	5)社会福祉施設等	0	0	0	0	0	0	0	0	0	0	0
	6)社会福祉施設等	5	41	24	15	16	21	24	17	3	1	169
	6)申出施設等	0	0	0	0	0	0	1	0	0	0	1
	7)申出施設等	4	47	41	23	12	10	3	1	0	0	140
女性	4)社会福祉施設等	0	0	0	0	0	0	0	0	0	0	0
	5)社会福祉施設等	0	0	0	0	0	0	0	0	0	0	1
	6)社会福祉施設等	15	84	25	25	30	71	43	21	4	1	320
	6)申出施設等	0	1	0	0	0	1	1	0	0	0	4
	7)申出施設等	19	181	61	32	26	36	7	1	0	0	364
総計	4)社会福祉施設等	0	0	0	0	0	0	0	0	0	0	0
	5)社会福祉施設等	0	0	0	0	0	0	0	0	0	0	1
	6)社会福祉施設等	21	126	49	40	45	93	67	39	7	2	489
	6)申出施設等	0	1	0	0	1	1	2	0	0	0	5
	7)申出施設等	23	228	102	54	38	46	10	2	0	0	504

5)入職率 (入職人数×100/在籍人数)

(%)

		20歳未満	20～24歳	25～29歳	30～34歳	35～39歳	40～49歳	50～59歳	60～64歳	65～69歳	70歳以上	総計
男性	4)社会福祉施設等	#DIV/0!	#DIV/0!	#DIV/0!	#DIV/0!	#DIV/0!	#DIV/0!	#DIV/0!	50.0	#DIV/0!	#DIV/0!	50.0
	5)社会福祉施設等	#DIV/0!	#DIV/0!	#DIV/0!	#DIV/0!	#DIV/0!	#DIV/0!	0.0	#DIV/0!	#DIV/0!	#DIV/0!	0.0
	6)社会福祉施設等	71.1	36.6	13.2	8.2	7.7	8.0	10.2	18.4	8.8	7.2	12.6
	6)申出施設等	#DIV/0!	0.0	0.0	5.3	3.3	0.0	10.5	12.5	#DIV/0!	#DIV/0!	5.1
	7)申出施設等	52.6	40.2	16.7	11.0	6.5	3.0	1.6	10.4	0.0	#DIV/0!	10.9
女性	4)社会福祉施設等	#DIV/0!	0.0	0.0	0.0	#DIV/0!	#DIV/0!	0.0	#DIV/0!	#DIV/0!	#DIV/0!	0.0
	5)社会福祉施設等	#DIV/0!	#DIV/0!	#DIV/0!	#DIV/0!	25.0	20.0	20.0	#DIV/0!	#DIV/0!	#DIV/0!	21.4
	6)社会福祉施設等	59.2	31.2	8.9	11.0	12.5	14.5	9.1	17.4	9.3	7.0	14.7
	6)申出施設等	#DIV/0!	22.2	6.3	3.3	11.1	9.6	10.5	0.0	25.0	#DIV/0!	9.8
	7)申出施設等	71.3	32.7	7.8	5.8	6.0	5.9	2.5	23.8	0.0	#DIV/0!	11.1
総計	4)社会福祉施設等	#DIV/0!	0.0	0.0	0.0	#DIV/0!	#DIV/0!	0.0	50.0	#DIV/0!	#DIV/0!	6.3
	5)社会福祉施設等	#DIV/0!	#DIV/0!	#DIV/0!	#DIV/0!	25.0	20.0	14.3	#DIV/0!	#DIV/0!	#DIV/0!	18.8
	6)社会福祉施設等	61.9	32.8	10.6	9.7	10.2	12.2	9.5	17.8	9.0	7.1	13.9
	6)申出施設等	#DIV/0!	18.2	3.7	4.1	6.3	7.4	10.5	11.1	25.0	#DIV/0!	7.9
	7)申出施設等	67.2	34.0	9.9	7.2	6.2	4.9	2.1	13.6	0.0	#DIV/0!	11.1

グラフ7の4:施設種別③(法律区分)その2:男女別×年齢層別入職率(男性)

(%)目盛はグラフにより変わる場合があります

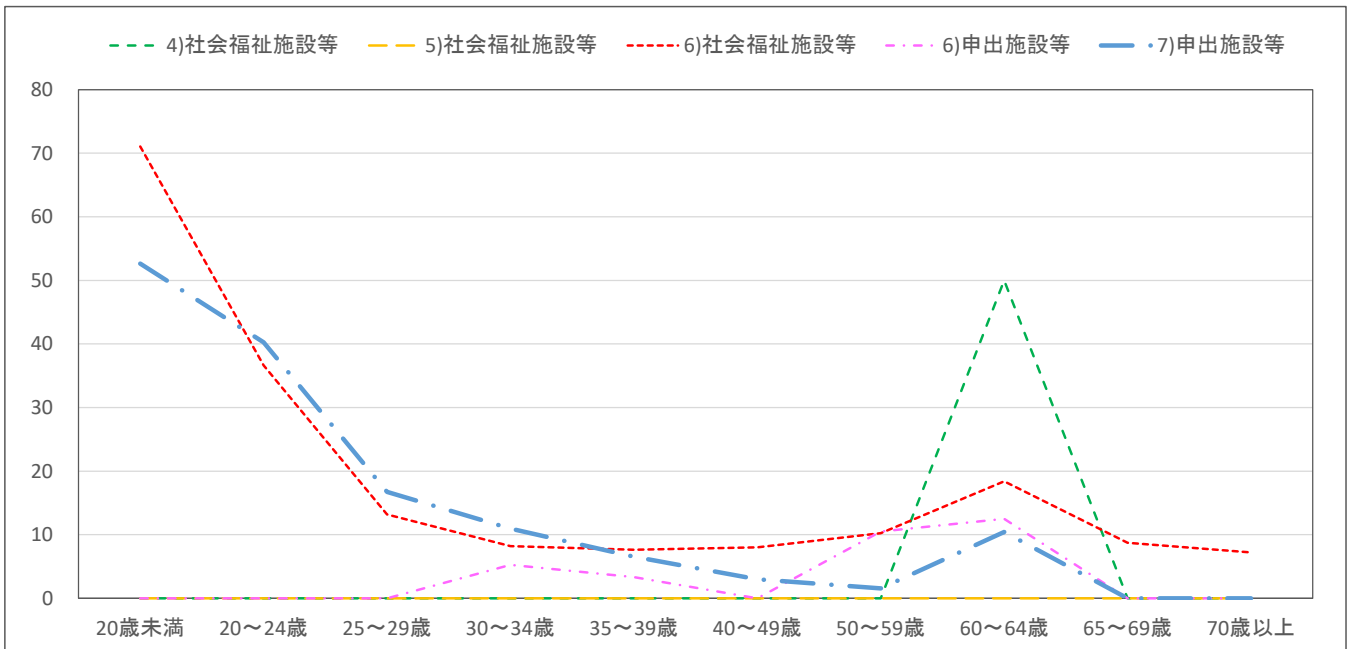

グラフ7の5:施設種別③(法律区分)その2:男女別×年齢層別入職率(女性)

(%)目盛はグラフにより変わる場合があります

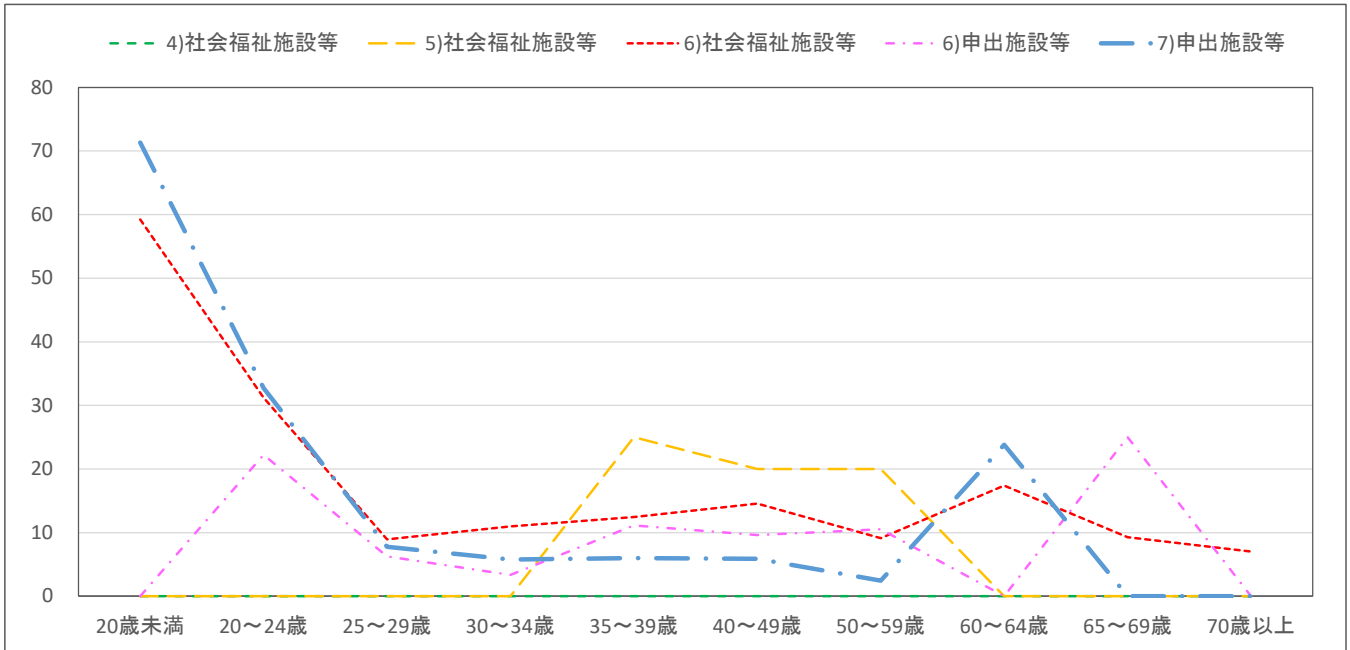

6)再加入人数(会員法人内での転職)

(人)

		20歳未満	20～24歳	25～29歳	30～34歳	35～39歳	40～49歳	50～59歳	60～64歳	65～69歳	70歳以上	総計
男性	4)社会福祉施設等	0	0	0	0	0	0	0	0	0	0	0
	5)社会福祉施設等	0	0	0	0	0	0	0	0	0	0	0
	6)社会福祉施設等	0	0	1	1	1	0	0	0	0	0	3
	6)申出施設等	0	0	0	0	0	0	0	0	0	0	0
	7)申出施設等	0	0	0	0	0	0	0	0	0	0	0
女性	4)社会福祉施設等	0	0	0	0	0	0	0	0	0	0	0
	5)社会福祉施設等	0	0	0	0	0	0	0	0	0	0	0
	6)社会福祉施設等	0	0	0	1	0	0	0	0	0	0	1
	6)申出施設等	0	0	0	0	0	0	0	0	0	0	0
	7)申出施設等	0	0	0	0	0	0	0	0	0	0	0
総計	4)社会福祉施設等	0	0	0	0	0	0	0	0	0	0	0
	5)社会福祉施設等	0	0	0	0	0	0	0	0	0	0	0
	6)社会福祉施設等	0	0	1	1	1	1	1	0	0	0	4
	6)申出施設等	0	0	0	0	0	0	0	0	0	0	0
	7)申出施設等	0	0	0	0	0	0	0	0	0	0	0

7)入職者の再加入率(再加入人数/同期間中の入職人数)

(%)

		20歳未満	20～24歳	25～29歳	30～34歳	35～39歳	40～49歳	50～59歳	60～64歳	65～69歳	70歳以上	総計
男性	4)社会福祉施設等	#DIV/0!	#DIV/0!	#DIV/0!	#DIV/0!	#DIV/0!	#DIV/0!	#DIV/0!	0.0	#DIV/0!	#DIV/0!	0.0
	5)社会福祉施設等	#DIV/0!	#DIV/0!	#DIV/0!	#DIV/0!	#DIV/0!	#DIV/0!	#DIV/0!	#DIV/0!	#DIV/0!	#DIV/0!	#DIV/0!
	6)社会福祉施設等	0.0	1.0	2.5	3.9	3.8	1.9	1.6	1.1	0.0	0.0	1.9
	6)申出施設等	#DIV/0!	#DIV/0!	#DIV/0!	0.0	0.0	#DIV/0!	0.0	0.0	#DIV/0!	#DIV/0!	0.0
	7)申出施設等	0.0	0.0	0.0	0.0	0.0	0.0	0.0	0.0	#DIV/0!	#DIV/0!	0.0
女性	4)社会福祉施設等	#DIV/0!	#DIV/0!	#DIV/0!	#DIV/0!	#DIV/0!	#DIV/0!	#DIV/0!	#DIV/0!	#DIV/0!	#DIV/0!	#DIV/0!
	5)社会福祉施設等	#DIV/0!	#DIV/0!	#DIV/0!	#DIV/0!	0.0	0.0	0.0	#DIV/0!	#DIV/0!	#DIV/0!	0.0
	6)社会福祉施設等	0.0	0.0	0.0	2.4	0.0	0.6	0.5	0.0	0.0	0.0	0.4
	6)申出施設等	#DIV/0!	0.0	0.0	0.0	0.0	0.0	0.0	#DIV/0!	0.0	#DIV/0!	0.0
	7)申出施設等	0.0	0.1	0.0	0.0	0.0	0.0	0.0	0.0	#DIV/0!	#DIV/0!	0.1
総計	4)社会福祉施設等	#DIV/0!	#DIV/0!	#DIV/0!	#DIV/0!	#DIV/0!	#DIV/0!	#DIV/0!	0.0	#DIV/0!	#DIV/0!	0.0
	5)社会福祉施設等	#DIV/0!	#DIV/0!	#DIV/0!	#DIV/0!	0.0	0.0	0.0	#DIV/0!	#DIV/0!	#DIV/0!	0.0
	6)社会福祉施設等	0.0	0.3	1.2	3.0	1.3	0.9	0.9	0.5	0.0	0.0	0.9
	6)申出施設等	#DIV/0!	0.0	0.0	0.0	0.0	0.0	0.0	0.0	0.0	#DIV/0!	0.0
	7)申出施設等	0.0	0.1	0.0	0.0	0.0	0.0	0.0	0.0	#DIV/0!	#DIV/0!	0.0

8. 地域別(東中西):男女別×年齢層別 集計結果

1) 在籍人数

(人数)

		20歳未満	20～24歳	25～29歳	30～34歳	35～39歳	40～49歳	50～59歳	60～64歳	65～69歳	70歳以上	総計
男性	東部	23	169	272	308	299	321	261	95	38	29	1,814
	中部	6	94	152	167	163	193	133	59	26	15	1,008
	西部	21	327	537	484	474	660	461	95	34	19	3,113
女性	東部	81	795	646	509	557	1,159	1,158	232	66	37	5,241
	中部	28	605	579	434	444	861	873	169	50	26	4,070
	西部	95	1,603	1,792	1,296	1,059	2,026	1,769	266	65	33	10,004
総計	東部	105	964	918	817	856	1,479	1,419	326	105	66	7,056
	中部	34	699	732	601	607	1,054	1,006	228	76	41	5,077
	西部	116	1,930	2,329	1,780	1,533	2,686	2,230	361	99	52	13,116

2) 離職人数

(人数)

		20歳未満	20～24歳	25～29歳	30～34歳	35～39歳	40～49歳	50～59歳	60～64歳	65～69歳	70歳以上	総計
男性	東部	5	18	24	23	20	22	27	16	6	4	165
	中部	1	9	16	15	10	12	11	11	4	2	92
	西部	2	26	51	45	25	29	37	15	8	4	243
女性	東部	12	111	107	63	56	103	123	39	11	4	629
	中部	4	84	87	50	34	58	94	34	9	3	458
	西部	9	164	217	118	79	125	186	49	12	4	963
総計	東部	17	129	132	86	76	125	150	54	18	8	794
	中部	5	94	103	65	44	70	105	45	13	5	550
	西部	11	190	268	163	105	155	223	64	20	8	1,206

グラフ8の1: 地域別(東中西): 男女別×年齢層別

(数字: 人数)

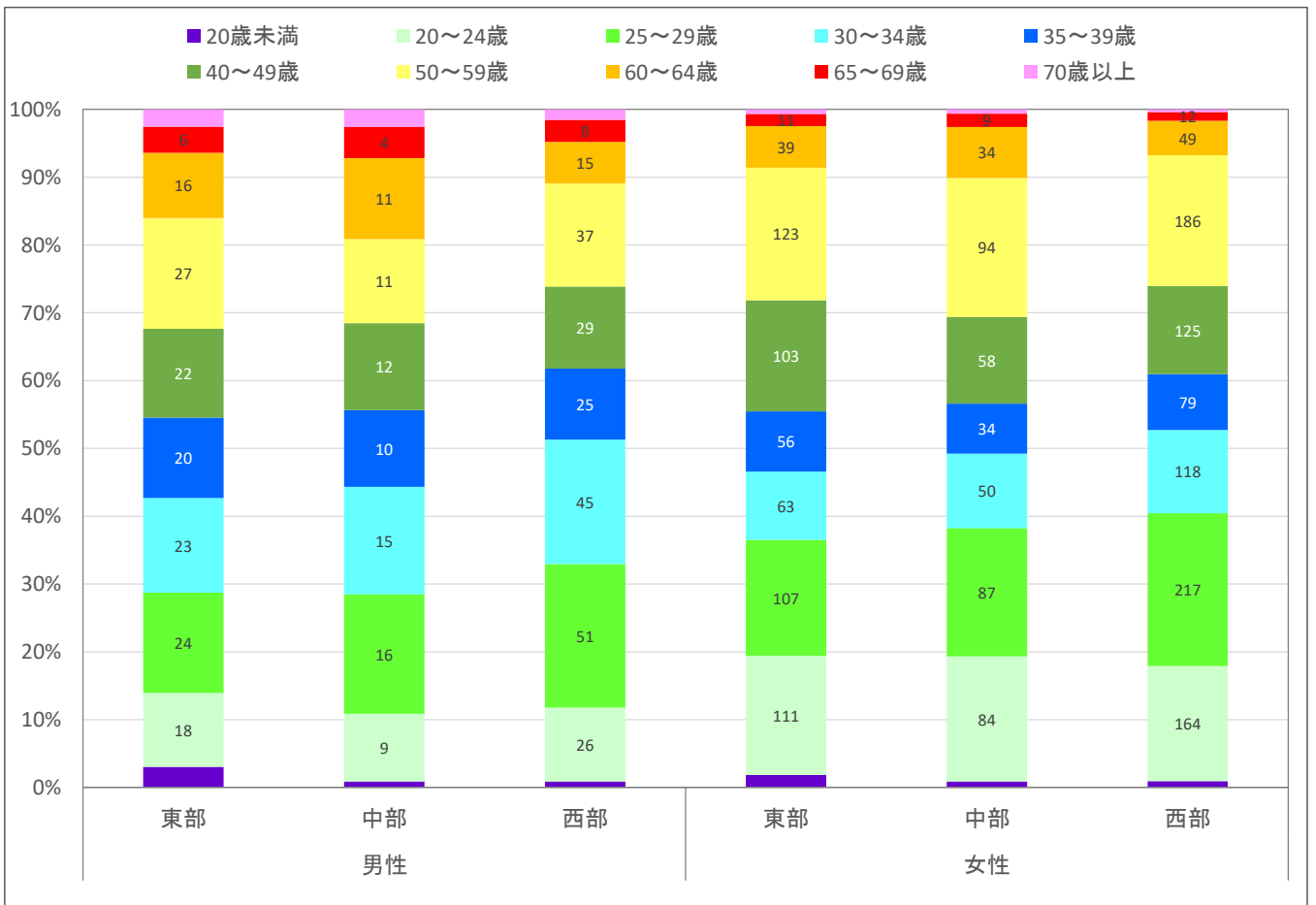

3) 離職率 (離職人数×100/在籍人数)

(%)

		20歳未満	20～24歳	25～29歳	30～34歳	35～39歳	40～49歳	50～59歳	60～64歳	65～69歳	70歳以上	総計
男性	東部	21.4	10.7	9.0	7.5	6.6	6.7	10.4	16.7	16.7	14.6	9.1
	中部	13.3	9.8	10.6	8.8	6.4	6.1	8.6	18.6	16.3	16.2	9.1
	西部	10.5	8.1	9.6	9.2	5.4	4.5	8.0	15.8	22.9	20.2	7.8
女性	東部	14.3	13.9	16.6	12.4	10.1	8.9	10.6	16.7	17.2	11.2	12.0
	中部	14.2	13.9	14.9	11.6	7.6	6.8	10.8	20.3	18.3	10.9	11.2
	西部	9.2	10.2	12.1	9.1	7.5	6.2	10.5	18.4	19.2	12.0	9.6
総計	東部	15.8	13.3	14.4	10.6	8.8	8.4	10.6	16.7	17.0	12.7	11.3
	中部	14.0	13.4	14.0	10.8	7.3	6.7	10.5	19.8	17.6	12.8	10.8
	西部	9.5	9.9	11.5	9.2	6.8	5.8	10.0	17.7	20.5	15.0	9.2

グラフ8の2: 地域別(東中西): 男女別×年齢層別離職率(男性)

(%)目盛はグラフにより変わる場合があります

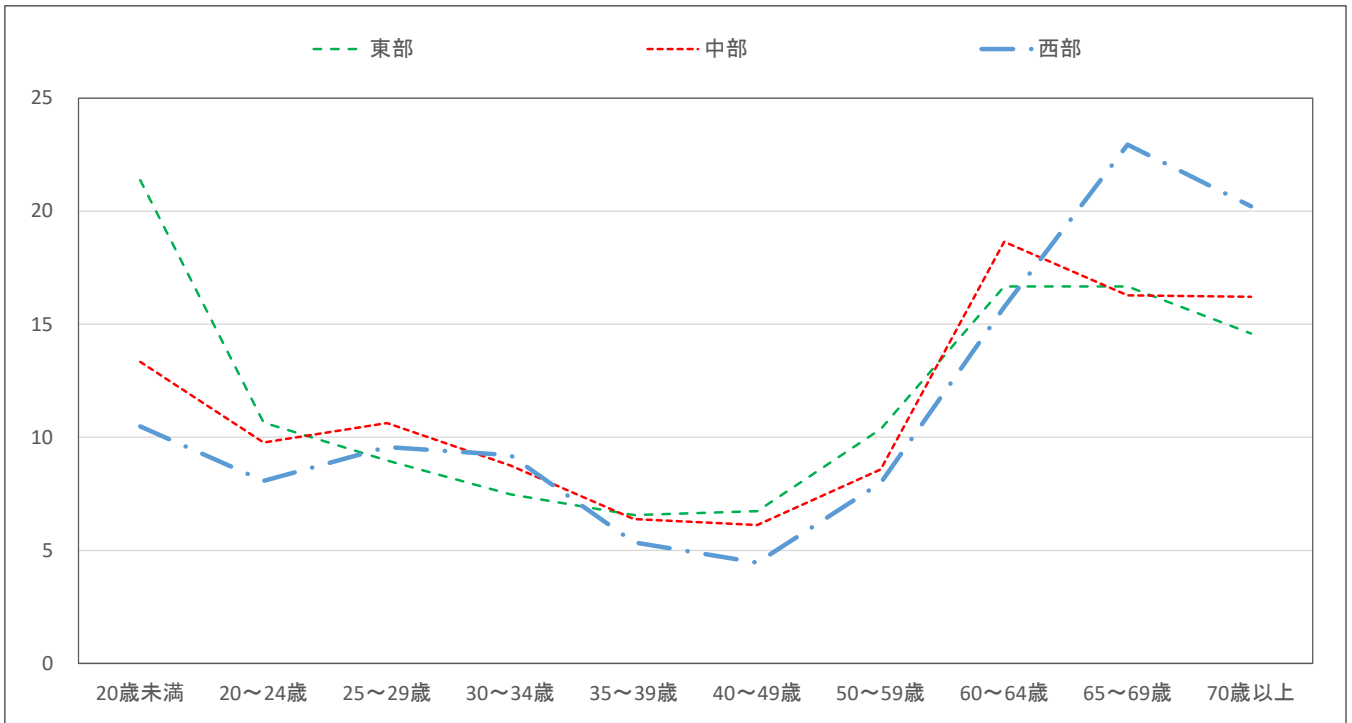

グラフ8の3: 地域別(東中西): 男女別×年齢層別離職率(女性)

(%)目盛はグラフにより変わる場合があります

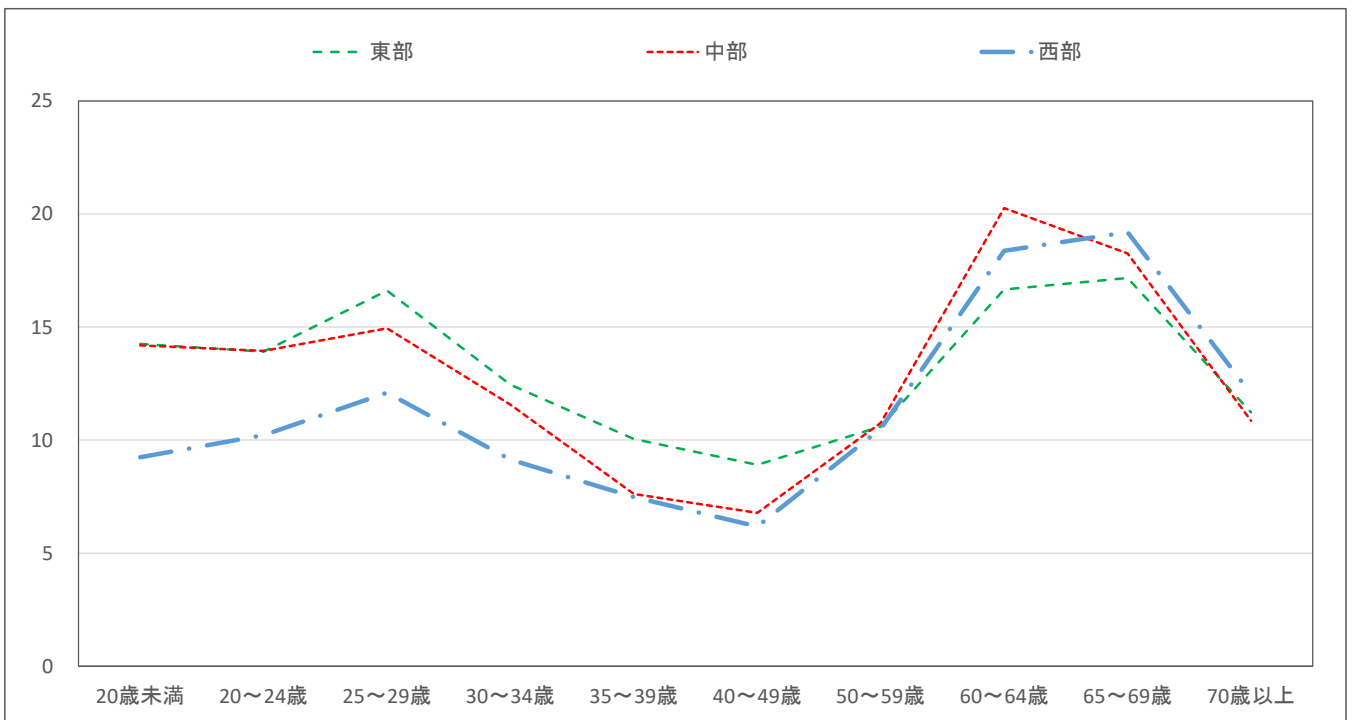

4)入職人数

(人)

		20歳未満	20～24歳	25～29歳	30～34歳	35～39歳	40～49歳	50～59歳	60～64歳	65～69歳	70歳以上	総計
男性	東部	15	54	33	28	22	27	34	12	2	1	228
	中部	4	28	15	12	12	13	12	11	2	1	109
	西部	13	121	77	48	36	40	23	15	3	1	376
女性	東部	46	206	62	62	82	153	101	24	6	2	744
	中部	16	170	50	44	48	84	52	18	3	1	487
	西部	60	464	137	96	95	203	109	36	5	1	1,205
総計	東部	61	260	95	90	104	179	134	36	9	2	971
	中部	20	199	65	56	60	96	64	29	5	2	596
	西部	73	586	214	144	131	243	132	50	7	2	1,581

5)入職率 (入職人数×100/在籍人数)

(%)

		20歳未満	20～24歳	25～29歳	30～34歳	35～39歳	40～49歳	50～59歳	60～64歳	65～69歳	70歳以上	総計
男性	東部	65.0	32.2	12.1	9.1	7.4	8.3	12.9	12.4	6.3	2.8	12.5
	中部	66.7	29.9	10.0	7.3	7.2	6.5	8.9	18.3	7.8	4.1	10.8
	西部	60.0	37.1	14.3	10.0	7.6	6.1	4.9	15.3	7.6	5.3	12.1
女性	東部	56.8	25.9	9.6	12.2	14.7	13.2	8.7	10.4	9.3	4.3	14.2
	中部	55.3	28.2	8.6	10.1	10.8	9.7	6.0	10.8	6.7	5.4	12.0
	西部	63.2	29.0	7.7	7.4	9.0	10.0	6.1	13.4	7.1	3.6	12.0
総計	東部	58.6	27.0	10.3	11.0	12.1	12.1	9.5	11.0	8.2	3.6	13.8
	中部	57.3	28.4	8.9	9.4	9.9	9.1	6.4	12.7	7.1	4.9	11.7
	西部	62.7	30.3	9.2	8.1	8.5	9.0	5.9	13.9	7.3	4.2	12.1

グラフ8の4: 地域別(東中西): 男女別×年齢層別入職率(男性)

(%)目盛はグラフにより変わる場合があります

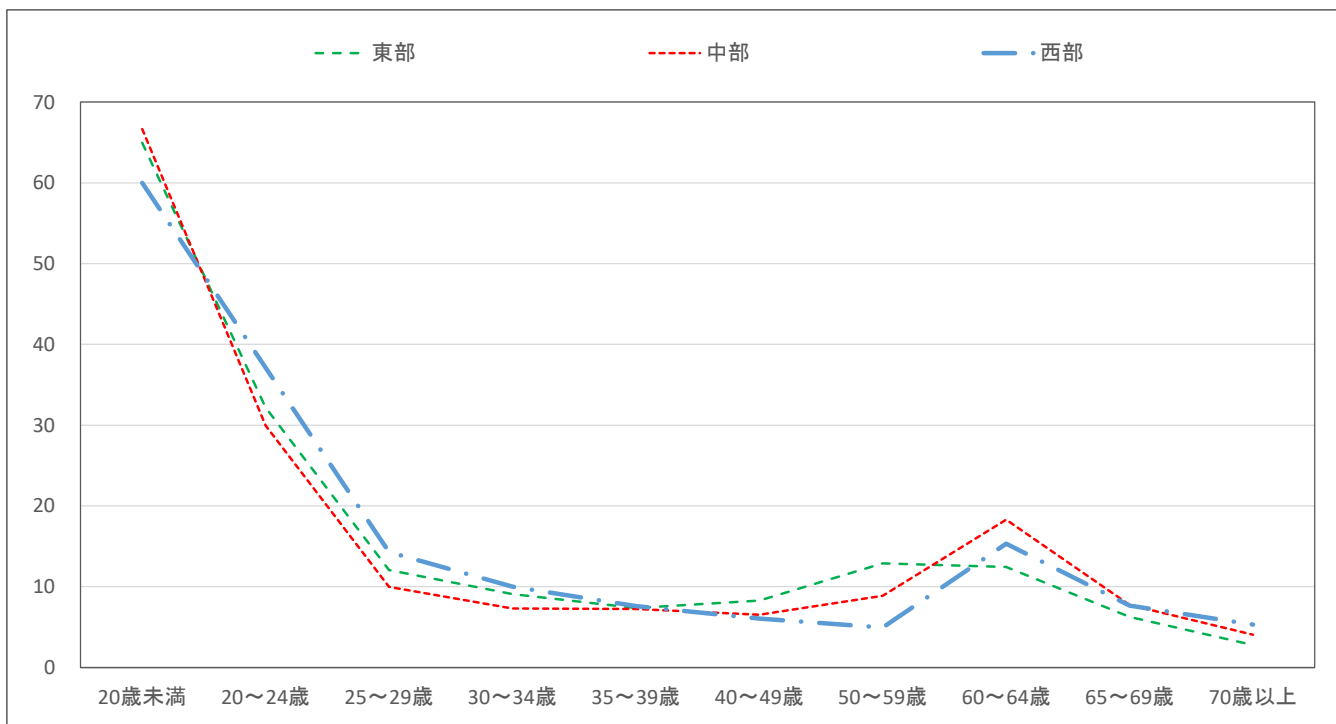

グラフ8の5:地域別(東中西):男女別×年齢層別入職率(女性)

(%)目盛はグラフにより変わる場合があります

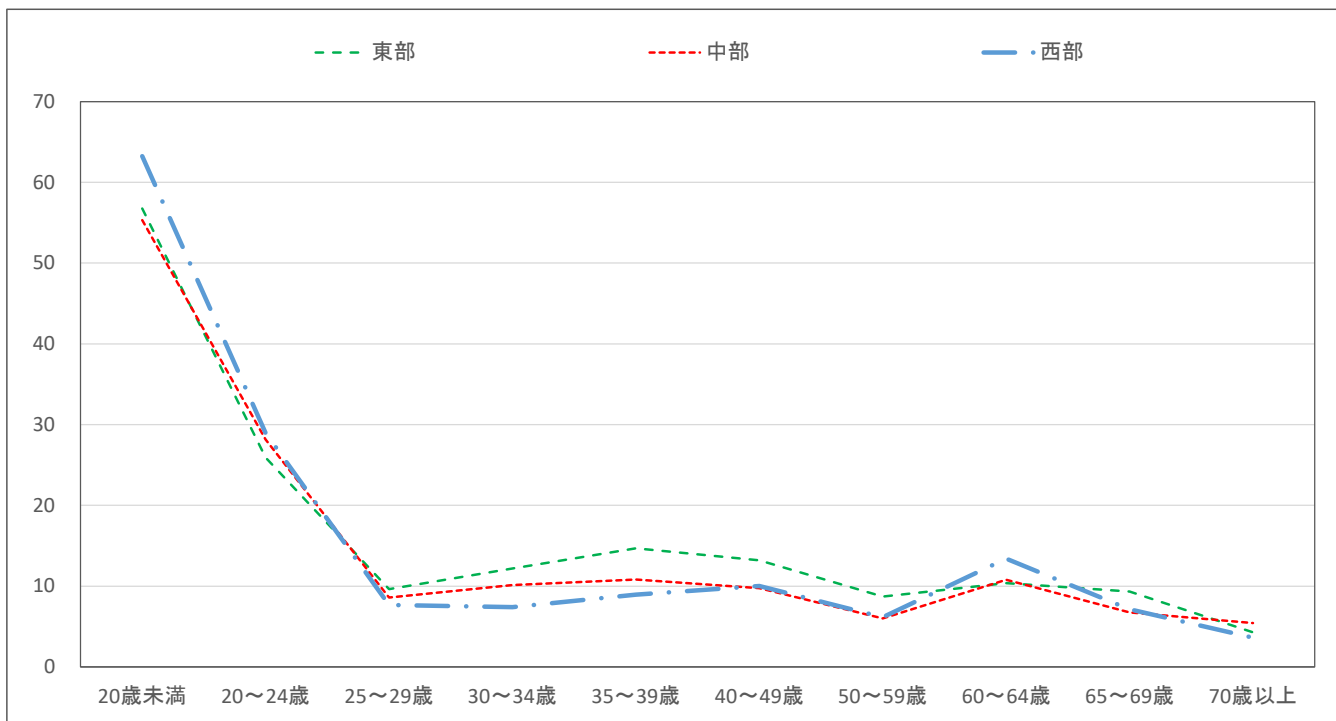

6) 再加入人数(会員法人内での転職)

(人)

		20歳未満	20~24歳	25~29歳	30~34歳	35~39歳	40~49歳	50~59歳	60~64歳	65~69歳	70歳以上	総計
男性	東部	0	0	1	1	1	1	1	0	0	0	6
	中部	0	0	0	0	1	0	0	0	0	0	2
	西部	0	0	1	1	1	1	0	0	0	0	4
女性	東部	0	1	2	1	1	2	1	0	0	0	7
	中部	0	1	1	1	1	1	1	0	0	0	4
	西部	0	1	2	2	1	2	1	0	0	0	9
総計	東部	0	2	3	2	2	2	3	0	0	0	13
	中部	0	1	1	1	2	1	1	0	0	0	6
	西部	0	2	2	3	2	3	1	0	0	0	13

7) 入職者の再加入率 (再加入人数/同期間中の入職人数)

(%)

		20歳未満	20~24歳	25~29歳	30~34歳	35~39歳	40~49歳	50~59歳	60~64歳	65~69歳	70歳以上	総計
男性	東部	0.0	0.7	3.0	5.0	4.5	2.3	3.6	0.0	0.0	0.0	2.5
	中部	0.0	0.0	1.3	3.3	6.8	0.0	1.7	0.0	0.0	0.0	1.5
	西部	0.0	0.2	0.8	1.7	2.2	2.5	0.9	1.4	0.0	0.0	1.0
女性	東部	0.0	0.6	2.6	1.3	0.7	1.0	1.4	0.0	0.0	0.0	1.0
	中部	0.0	0.4	1.2	1.4	2.1	1.0	1.5	0.0	0.0	0.0	0.9
	西部	0.0	0.3	1.2	2.3	0.8	0.9	1.1	0.0	0.0	0.0	0.7
総計	東部	0.0	0.6	2.7	2.4	1.5	1.2	1.9	0.0	0.0	0.0	1.3
	中部	0.0	0.3	1.2	1.8	3.0	0.8	1.6	0.0	0.0	0.0	1.0
	西部	0.0	0.3	1.0	2.1	1.2	1.2	1.1	0.4	0.0	0.0	0.8

9. 地域別(政令都市/その他): 男女別×年齢層別 集計結果

1) 在籍人数

(人数)

		20歳未満	20～24歳	25～29歳	30～34歳	35～39歳	40～49歳	50～59歳	60～64歳	65～69歳	70歳以上	総計
男性	静岡市	5	76	121	127	125	155	96	33	13	8	759
	浜松市	16	249	423	384	375	546	379	63	24	13	2,474
	指定都市以外	30	265	417	447	436	473	379	153	61	41	2,702
女性	静岡市	22	408	409	326	315	601	609	113	34	20	2,858
	浜松市	67	1,212	1,443	1,036	840	1,547	1,223	172	38	20	7,599
	指定都市以外	115	1,383	1,165	877	905	1,897	1,969	381	109	56	8,858
総計	静岡市	27	484	531	454	440	756	705	146	47	28	3,617
	浜松市	83	1,462	1,865	1,420	1,215	2,092	1,603	236	63	34	10,073
	指定都市以外	145	1,647	1,583	1,324	1,341	2,371	2,348	533	170	97	11,560

2) 離職人数

(人数)

		20歳未満	20～24歳	25～29歳	30～34歳	35～39歳	40～49歳	50～59歳	60～64歳	65～69歳	70歳以上	総計
男性	静岡市	1	7	12	12	7	10	8	6	2	1	65
	浜松市	2	17	44	35	20	22	31	8	5	3	187
	指定都市以外	6	29	36	35	29	31	36	28	11	7	247
女性	静岡市	3	52	60	36	23	41	69	21	6	3	314
	浜松市	6	114	175	89	58	88	120	32	8	3	692
	指定都市以外	15	193	175	108	88	158	213	69	19	6	1,045
総計	静岡市	4	59	72	48	30	51	77	27	8	4	379
	浜松市	7	131	219	124	78	110	151	40	13	5	879
	指定都市以外	21	222	211	143	117	189	249	97	30	12	1,292

グラフ9の1: 地域別(政令都市/その他): 男女別×年齢層別

(数字:人数)

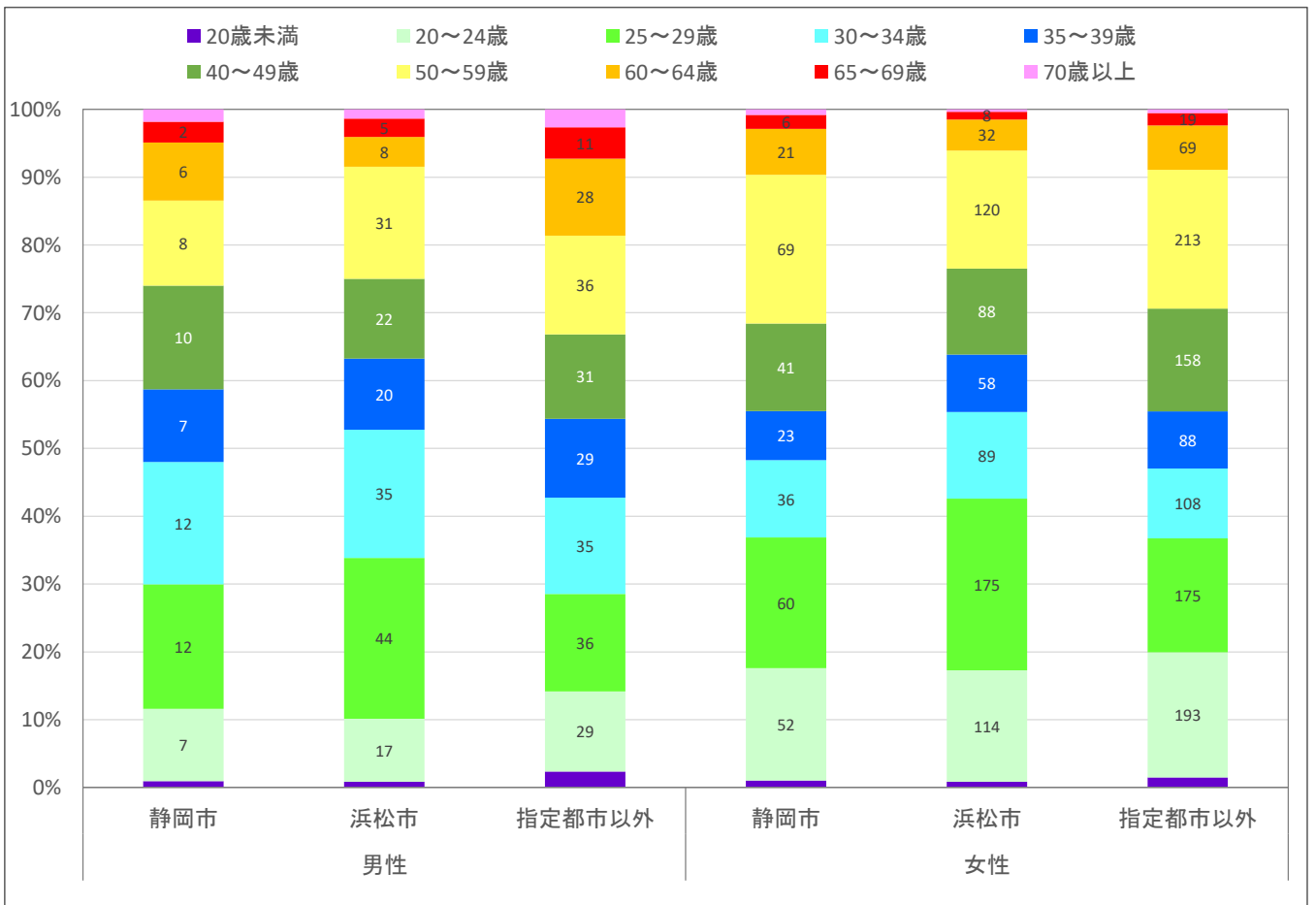

3) 離職率 (離職人数×100/在籍人数)

(%)

		20歳未満	20～24歳	25～29歳	30～34歳	35～39歳	40～49歳	50～59歳	60～64歳	65～69歳	70歳以上	総計
男性	静岡市	12.5	9.2	9.9	9.3	5.6	6.5	8.6	17.0	15.9	14.3	8.6
	浜松市	10.0	7.0	10.5	9.2	5.2	4.0	8.2	12.9	20.7	19.4	7.6
	指定都市以外	19.6	11.0	8.5	7.8	6.6	6.5	9.5	18.3	18.6	16.3	9.1
女性	静岡市	14.4	12.7	14.8	11.0	7.2	6.8	11.3	18.8	18.7	13.1	11.0
	浜松市	8.6	9.4	12.1	8.6	7.0	5.7	9.8	18.3	20.3	12.9	9.1
	指定都市以外	13.4	14.0	15.1	12.3	9.7	8.3	10.8	18.1	17.3	10.3	11.8
総計	静岡市	14.1	12.2	13.6	10.5	6.7	6.7	10.9	18.4	17.9	13.5	10.5
	浜松市	8.9	9.0	11.8	8.7	6.4	5.2	9.4	16.9	20.4	15.5	8.7
	指定都市以外	14.6	13.5	13.3	10.8	8.7	8.0	10.6	18.1	17.7	12.8	11.2

グラフ9の2: 地域別(政令都市/その他): 男女別×年齢層別離職率(男性)

(%)目盛はグラフにより変わる場合があります

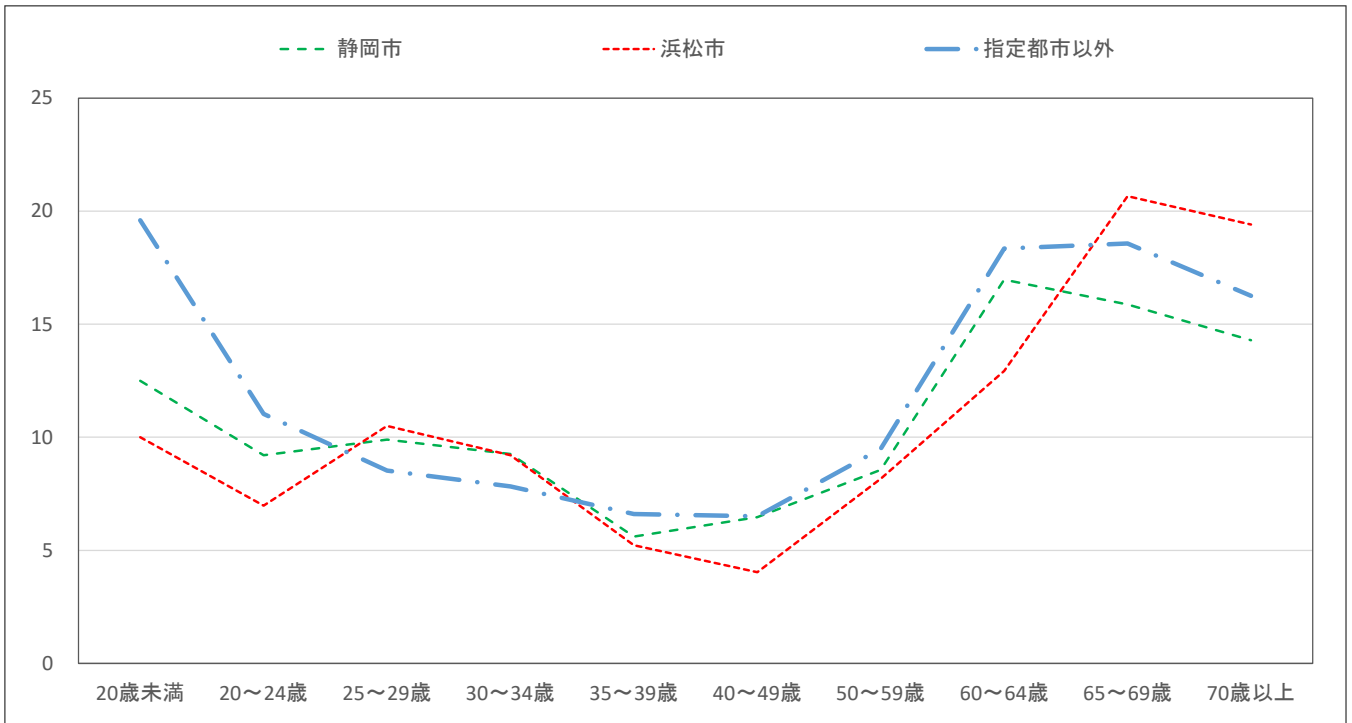

グラフ9の3: 地域別(政令都市/その他): 男女別×年齢層別離職率(女性)

(%)目盛はグラフにより変わる場合があります

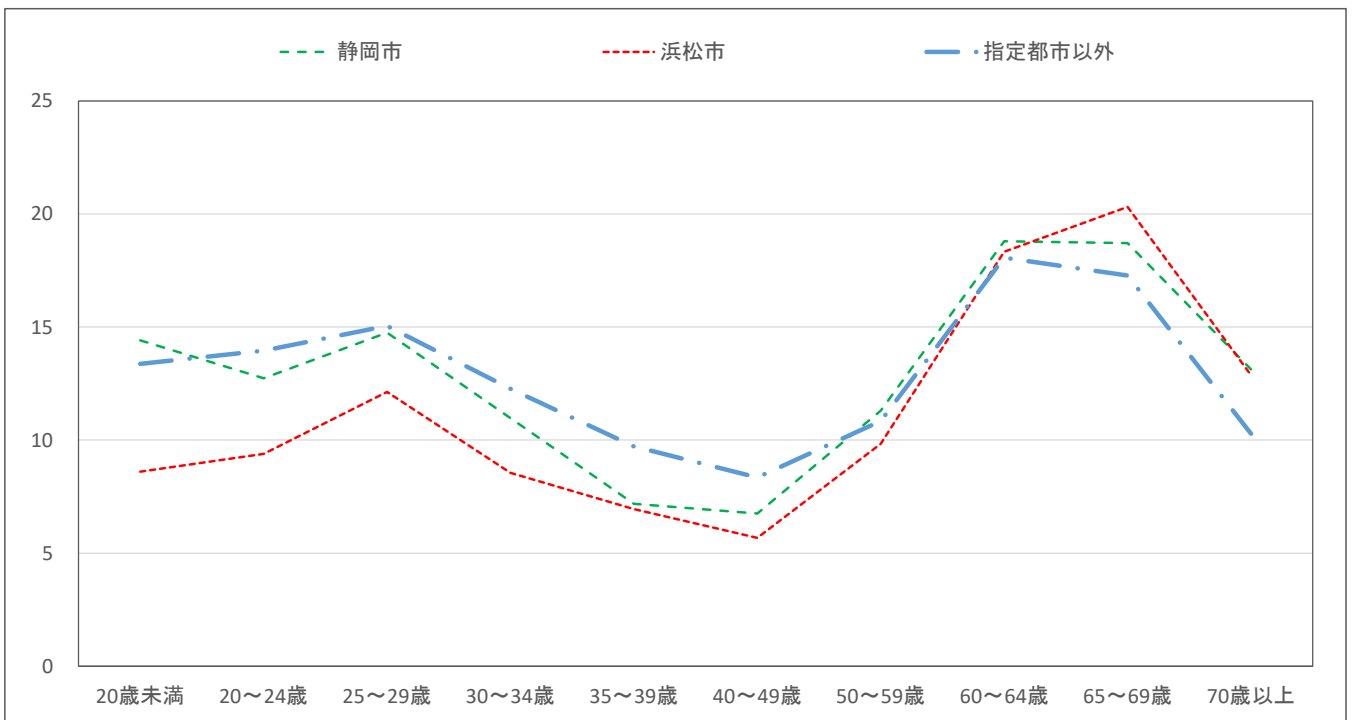

4)入職人数

(人)

		20歳未満	20～24歳	25～29歳	30～34歳	35～39歳	40～49歳	50～59歳	60～64歳	65～69歳	70歳以上	総計
男性	静岡市	3	22	12	10	10	9	6	7	1	0	79
	浜松市	9	95	61	38	28	28	13	8	2	1	284
	指定都市以外	19	87	52	41	32	42	49	22	4	1	350
女性	静岡市	13	112	35	32	31	56	36	13	2	1	329
	浜松市	44	365	111	70	67	140	66	17	2	0	881
	指定都市以外	66	364	104	100	126	244	160	48	10	3	1,225
総計	静岡市	16	134	47	42	41	65	42	19	3	1	408
	浜松市	53	460	172	108	96	167	79	25	4	1	1,165
	指定都市以外	85	451	155	141	158	286	209	70	15	4	1,575

5)入職率 (入職人数×100/在籍人数)

(%)

		20歳未満	20～24歳	25～29歳	30～34歳	35～39歳	40～49歳	50～59歳	60～64歳	65～69歳	70歳以上	総計
男性	静岡市	66.7	28.7	9.9	7.5	7.9	6.1	5.8	20.0	6.3	2.4	10.4
	浜松市	58.8	38.2	14.5	9.9	7.6	5.1	3.5	12.9	8.3	6.0	11.5
	指定都市以外	64.9	32.9	12.4	9.1	7.2	8.9	13.0	14.7	6.8	3.4	12.9
女性	静岡市	56.8	27.4	8.5	9.8	9.9	9.2	5.9	11.3	5.3	4.0	11.5
	浜松市	64.7	30.1	7.7	6.7	8.0	9.0	5.4	10.0	5.2	2.0	11.6
	指定都市以外	57.1	26.3	8.9	11.4	13.9	12.9	8.1	12.6	9.6	5.3	13.8
総計	静岡市	58.5	27.6	8.8	9.2	9.3	8.6	5.9	13.3	5.6	3.5	11.3
	浜松市	63.5	31.5	9.2	7.6	7.9	8.0	4.9	10.8	6.4	3.6	11.6
	指定都市以外	58.7	27.4	9.8	10.6	11.8	12.1	8.9	13.2	8.6	4.5	13.6

グラフ9の4:地域別(政令都市/その他):男女別×年齢層別入職率(男性)

(%)目盛はグラフにより変わる場合があります

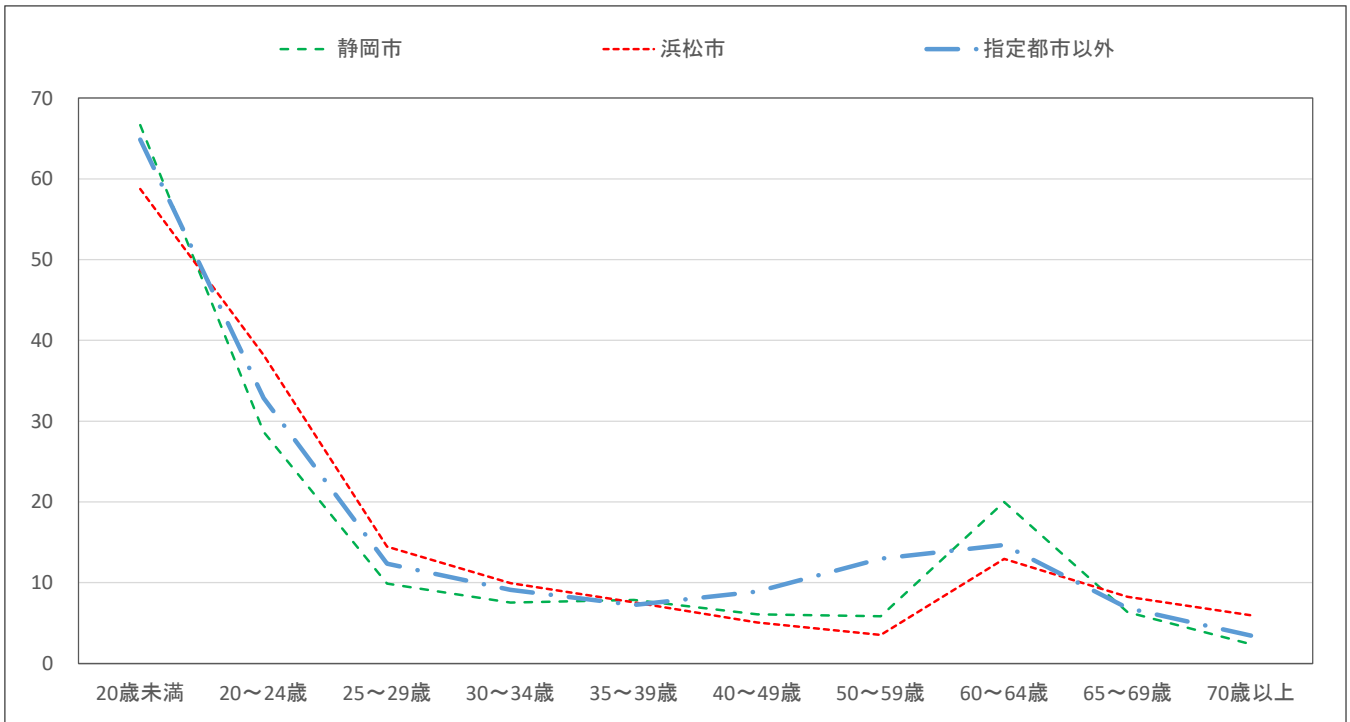

グラフ9の5:地域別(政令都市/その他):男女別×年齢層別入職率(女性)

(%)目盛はグラフにより変わる場合があります

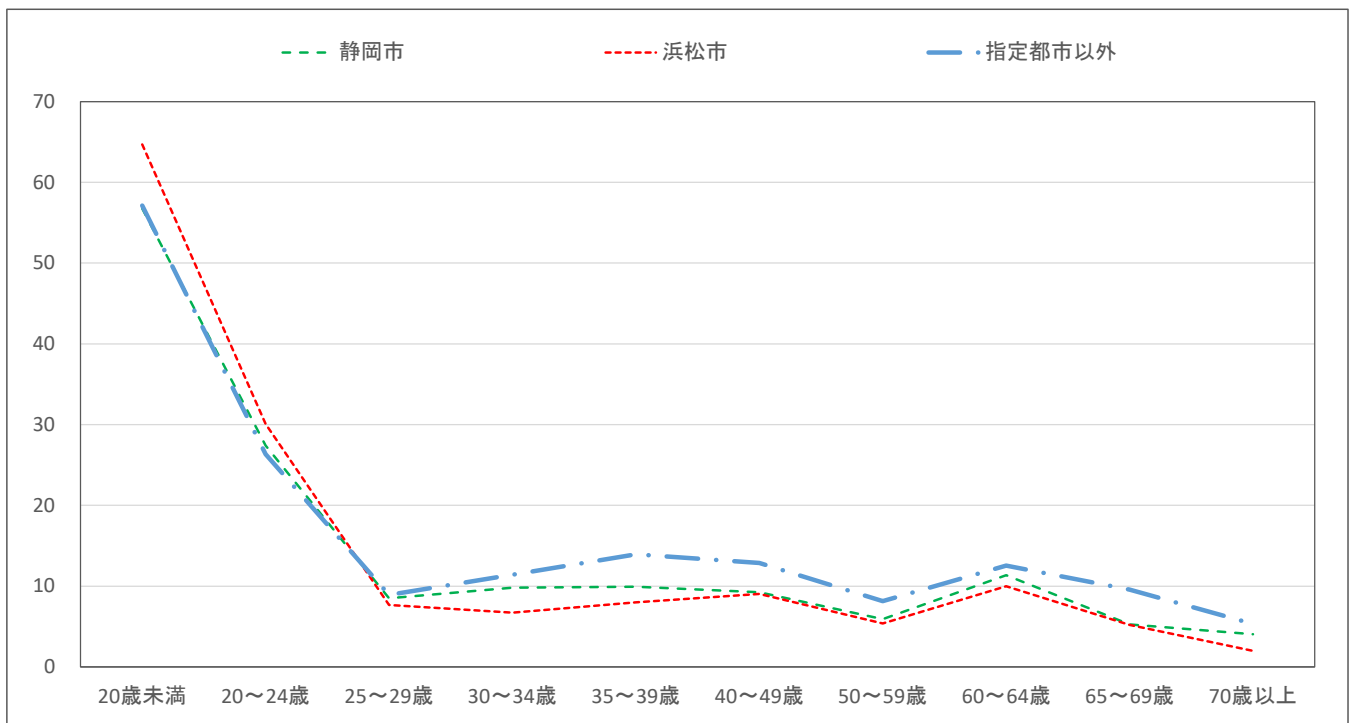

6)再加入人数(会員法人内での転職)

(人)

		20歳未満	20～24歳	25～29歳	30～34歳	35～39歳	40～49歳	50～59歳	60～64歳	65～69歳	70歳以上	総計
男性	静岡市	0	0	0	0	1	0	0	0	0	0	2
	浜松市	0	0	0	0	1	1	0	0	0	0	2
	指定都市以外	0	1	1	2	1	1	1	0	0	0	7
女性	静岡市	0	1	0	1	1	1	1	0	0	0	4
	浜松市	0	1	1	2	1	1	1	0	0	0	6
	指定都市以外	0	1	3	1	1	2	2	0	0	0	10
総計	静岡市	0	1	1	1	2	1	1	0	0	0	5
	浜松市	0	1	1	2	1	2	1	0	0	0	8
	指定都市以外	0	2	4	3	2	3	3	0	0	0	18

7)入職者の再加入率(再加入人数/同期間中の入職人数)

(%)

		20歳未満	20～24歳	25～29歳	30～34歳	35～39歳	40～49歳	50～59歳	60～64歳	65～69歳	70歳以上	総計
男性	静岡市	0.0	0.0	1.7	4.2	8.2	0.0	3.6	0.0	0.0	0.0	2.0
	浜松市	0.0	0.0	0.7	1.0	2.1	2.2	0.0	0.0	0.0	0.0	0.7
	指定都市以外	0.0	0.7	2.3	4.4	3.8	2.4	2.8	0.9	0.0	0.0	2.1
女性	静岡市	0.0	0.5	1.1	1.9	2.6	1.4	1.7	0.0	0.0	0.0	1.2
	浜松市	0.0	0.3	0.7	2.3	0.9	0.9	1.5	0.0	0.0	0.0	0.7
	指定都市以外	0.0	0.4	2.5	1.4	0.8	0.9	1.1	0.0	0.0	0.0	0.8
総計	静岡市	0.0	0.4	1.3	2.4	3.9	1.2	1.9	0.0	0.0	0.0	1.3
	浜松市	0.0	0.3	0.7	1.9	1.3	1.1	1.3	0.0	0.0	0.0	0.7
	指定都市以外	0.0	0.4	2.4	2.3	1.4	1.1	1.5	0.3	0.0	0.0	1.1

10. 2010年度の退職率区分:男女別×年齢層別 集計結果

1)在籍人数

(人数)

		20歳未満	20～24歳	25～29歳	30～34歳	35～39歳	40～49歳	50～59歳	60～64歳	65～69歳	70歳以上	総計
男性	1)退職率0～5.5%	3	46	87	88	86	98	103	35	14	12	571
	2)退職率5.5～7.15%	8	65	101	123	127	128	102	36	10	5	706
	3)退職率7.15～7.3%	9	151	271	256	240	382	214	12	0	0	1,535
	4)退職率7.3～9%	7	99	174	163	183	187	156	56	23	5	1,053
	5)退職率9～12%	8	109	169	159	140	202	130	47	20	11	994
	6)退職率12～16%	9	62	84	86	92	98	77	27	16	12	563
	7)退職率16%以上	7	58	73	82	68	78	71	35	15	16	501
女性	1)退職率0～5.5%	8	287	299	214	199	372	424	92	26	16	1,936
	2)退職率5.5～7.15%	29	257	253	179	211	411	478	89	23	9	1,938
	3)退職率7.15～7.3%	35	643	920	674	534	807	421	0	0	0	4,033
	4)退職率7.3～9%	39	427	479	360	330	775	783	156	41	13	3,404
	5)退職率9～12%	32	572	463	384	359	801	824	170	36	18	3,659
	6)退職率12～16%	36	425	347	246	251	498	501	86	32	20	2,442
	7)退職率16%以上	25	383	251	179	173	375	364	71	23	21	1,864
総計	1)退職率0～5.5%	11	333	385	302	284	470	526	126	40	28	2,507
	2)退職率5.5～7.15%	38	322	354	303	337	539	580	125	33	14	2,645
	3)退職率7.15～7.3%	43	794	1,191	930	774	1,189	635	12	0	0	5,568
	4)退職率7.3～9%	47	526	654	523	513	962	938	212	64	19	4,456
	5)退職率9～12%	40	681	632	543	499	1,003	954	217	56	28	4,653
	6)退職率12～16%	44	487	432	333	343	595	578	114	48	32	3,005
	7)退職率16%以上	32	441	323	260	240	453	435	106	38	37	2,365

2)離職人数

(人数)

		20歳未満	20～24歳	25～29歳	30～34歳	35～39歳	40～49歳	50～59歳	60～64歳	65～69歳	70歳以上	総計
男性	1)退職率0～5.5%	0	5	5	5	4	3	7	6	2	2	40
	2)退職率5.5～7.15%	1	6	8	6	5	4	8	5	2	0	45
	3)退職率7.15～7.3%	1	8	31	27	12	13	15	2	0	0	110
	4)退職率7.3～9%	1	7	13	10	9	9	14	10	5	2	79
	5)退職率9～12%	1	10	13	13	10	14	10	8	3	2	85
	6)退職率12～16%	2	5	8	8	7	7	7	5	3	2	52
	7)退職率16%以上	2	12	14	13	8	12	14	6	3	3	86
女性	1)退職率0～5.5%	1	25	37	19	12	25	34	14	4	2	173
	2)退職率5.5～7.15%	4	31	33	18	13	25	46	14	5	1	190
	3)退職率7.15～7.3%	3	47	104	51	32	29	39	0	0	0	306
	4)退職率7.3～9%	3	37	50	34	28	54	81	27	6	2	321
	5)退職率9～12%	3	67	70	47	31	58	82	33	8	2	402
	6)退職率12～16%	4	68	59	32	24	47	65	15	4	2	320
	7)退職率16%以上	6	81	57	30	28	48	54	18	5	2	330
総計	1)退職率0～5.5%	1	30	41	24	16	28	41	21	6	5	213
	2)退職率5.5～7.15%	6	37	41	24	18	29	53	19	7	1	235
	3)退職率7.15～7.3%	4	56	135	78	44	43	54	2	0	0	416
	4)退職率7.3～9%	4	45	63	44	37	63	95	37	11	3	401
	5)退職率9～12%	4	76	83	61	42	72	91	41	12	4	487
	6)退職率12～16%	6	73	67	39	31	54	72	20	8	3	373
	7)退職率16%以上	7	94	71	44	36	59	68	23	8	5	416

グラフ10の1:2010年度の退職率区分:男女別×年齢層別

(数字:人数)

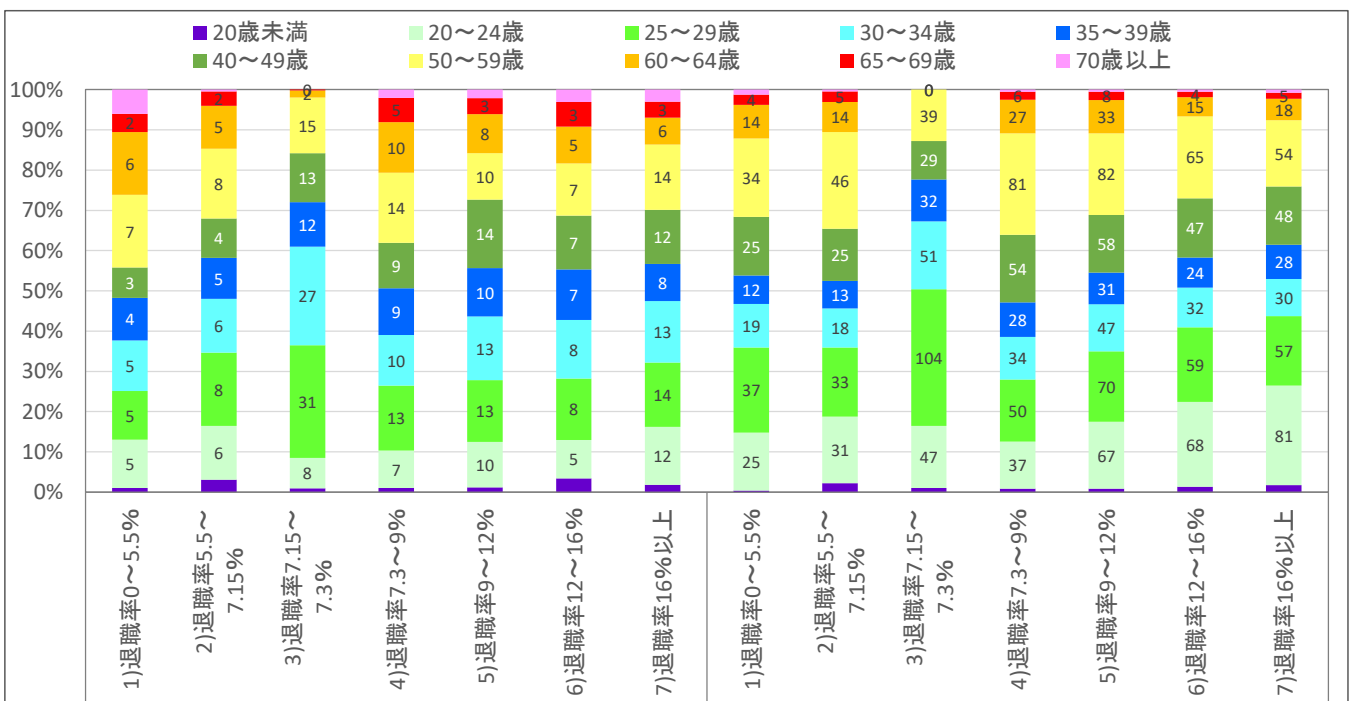

3) 離職率 (離職人数×100/在籍人数)

(%)

		20歳未満	20～24歳	25～29歳	30～34歳	35～39歳	40～49歳	50～59歳	60～64歳	65～69歳	70歳以上	総計
男性	1)退職率0～5.5%	15.4	10.4	5.5	5.7	4.9	3.1	7.0	17.8	12.9	19.7	7.0
	2)退職率5.5～7.15%	16.7	9.3	8.1	4.9	3.6	3.4	7.6	13.3	15.4	3.7	6.4
	3)退職率7.15～7.3%	11.6	5.6	11.4	10.6	5.1	3.5	7.1	16.7	100.0	0.0	7.2
	4)退職率7.3～9%	11.1	7.5	7.3	6.2	5.0	4.8	8.9	17.9	21.2	29.6	7.5
	5)退職率9～12%	12.5	8.8	7.7	8.4	7.3	7.1	7.6	17.4	16.8	16.7	8.5
	6)退職率12～16%	20.5	8.1	9.5	8.8	7.2	7.2	8.8	17.6	20.5	13.1	9.3
	7)退職率16%以上	24.2	21.4	19.0	16.2	11.8	14.9	19.7	16.5	22.7	16.3	17.2
女性	1)退職率0～5.5%	7.1	8.7	12.2	8.8	6.1	6.8	8.0	15.7	17.1	13.6	8.9
	2)退職率5.5～7.15%	14.4	12.2	12.9	10.3	6.2	6.0	9.5	15.9	21.9	9.3	9.8
	3)退職率7.15～7.3%	9.2	7.3	11.3	7.6	6.0	3.6	9.3	0.0	0.0	#DIV/0!	7.6
	4)退職率7.3～9%	7.1	8.8	10.4	9.4	8.4	7.0	10.3	17.3	15.0	13.6	9.4
	5)退職率9～12%	10.7	11.7	15.2	12.3	8.7	7.2	9.9	19.5	22.9	12.5	11.0
	6)退職率12～16%	11.8	15.9	17.0	12.8	9.6	9.5	13.0	17.6	13.8	8.1	13.1
	7)退職率16%以上	22.8	21.3	22.7	17.0	16.2	12.7	15.0	24.8	21.4	11.7	17.7
総計	1)退職率0～5.5%	9.1	9.0	10.7	7.9	5.8	6.0	7.8	16.3	15.6	16.2	8.5
	2)退職率5.5～7.15%	14.9	11.6	11.5	8.1	5.2	5.4	9.2	15.2	19.9	7.1	8.9
	3)退職率7.15～7.3%	9.7	7.0	11.3	8.4	5.7	3.6	8.5	16.1	50.0	0.0	7.5
	4)退職率7.3～9%	7.7	8.5	9.6	8.4	7.2	6.5	10.1	17.5	17.2	18.3	9.0
	5)退職率9～12%	11.1	11.2	13.2	11.2	8.3	7.2	9.6	19.0	20.7	14.1	10.5
	6)退職率12～16%	13.5	14.9	15.6	11.8	8.9	9.1	12.5	17.6	16.0	10.0	12.4
	7)退職率16%以上	23.1	21.3	21.9	16.8	15.0	13.1	15.7	22.0	21.9	13.7	17.6

グラフ10の2: 2010年度の退職率区分: 男女別×年齢層別離職率(男性)

(%)目盛はグラフにより変わる場合があります

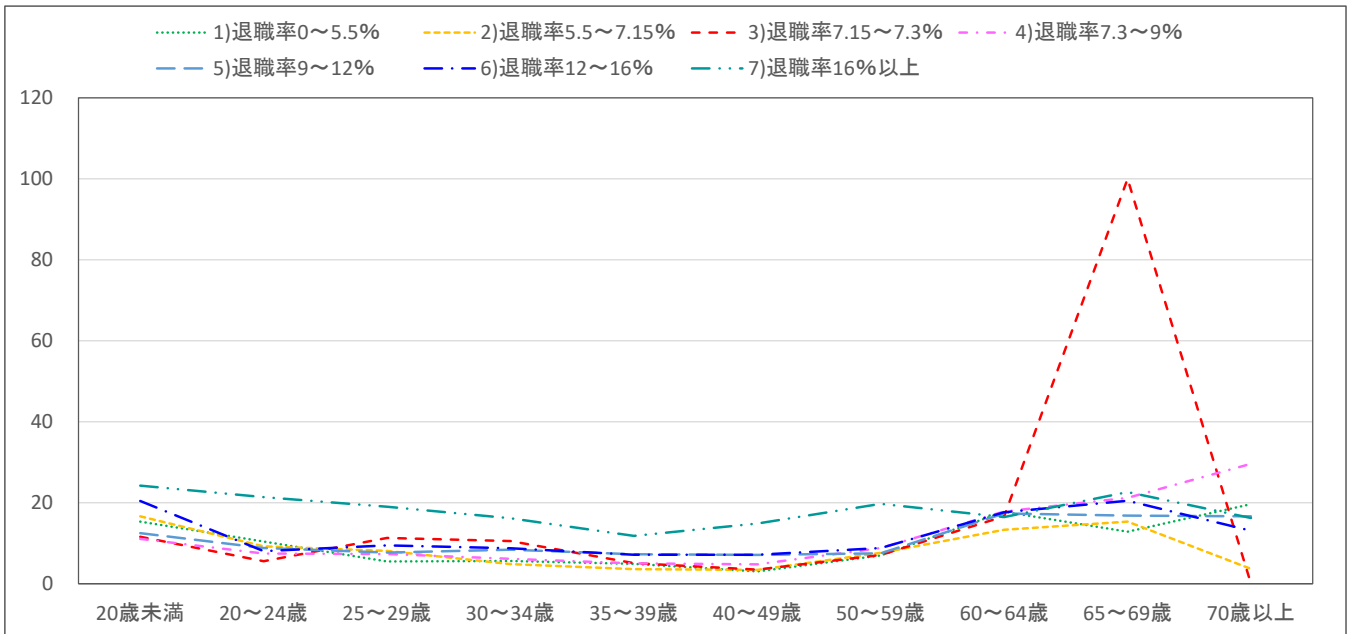

グラフ10の3: 2010年度の退職率区分: 男女別×年齢層別離職率(女性)

(%)目盛はグラフにより変わる場合があります

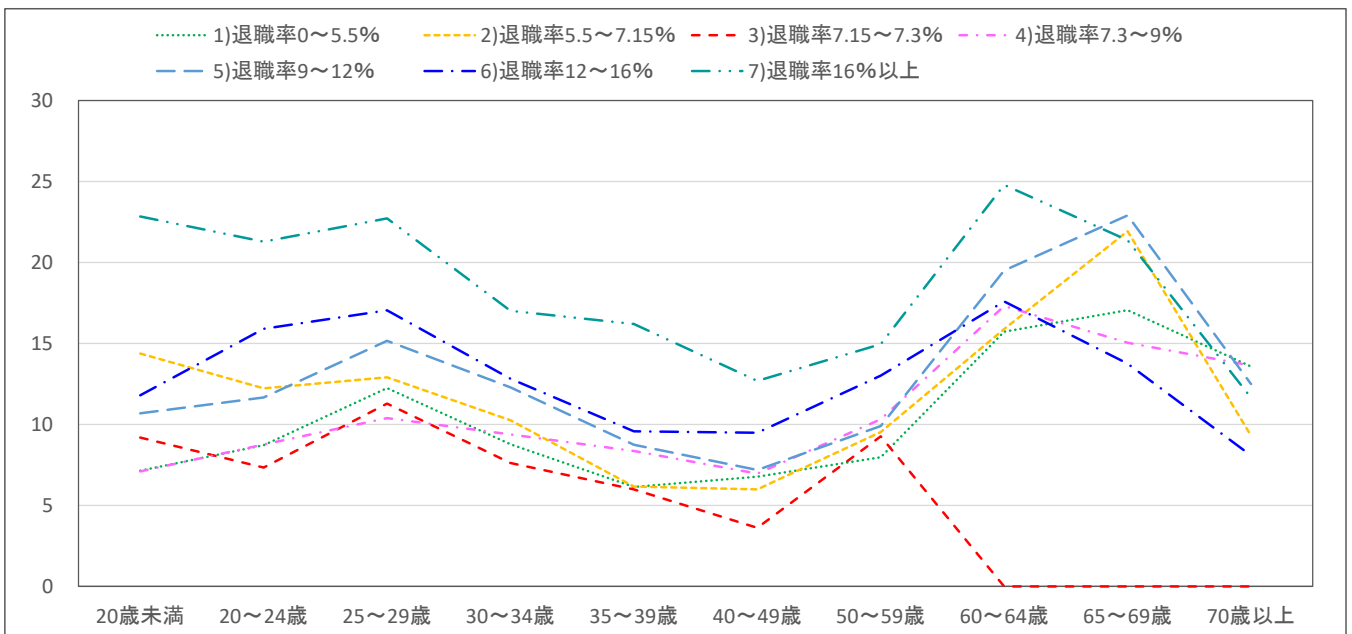

4)入職人数

(人)

		20歳未満	20～24歳	25～29歳	30～34歳	35～39歳	40～49歳	50～59歳	60～64歳	65～69歳	70歳以上	総計
男性	1)退職率0～5.5%	2	17	10	7	5	8	8	4	1	0	62
	2)退職率5.5～7.15%	5	19	11	10	6	9	8	5	1	0	75
	3)退職率7.15～7.3%	5	62	44	26	14	12	4	0	0	0	167
	4)退職率7.3～9%	5	33	17	10	12	12	10	9	2	0	110
	5)退職率9～12%	5	32	20	16	15	20	11	7	1	1	128
	6)退職率12～16%	6	17	9	7	8	6	9	4	0	0	67
	7)退職率16%以上	5	23	11	11	8	12	16	7	2	1	97
女性	1)退職率0～5.5%	5	79	18	18	18	48	28	7	1	1	223
	2)退職率5.5～7.15%	17	68	19	20	27	47	37	12	3	0	251
	3)退職率7.15～7.3%	23	208	70	37	30	45	9	0	0	0	423
	4)退職率7.3～9%	23	104	37	33	39	83	48	18	3	0	388
	5)退職率9～12%	18	156	40	43	46	97	58	18	2	1	479
	6)退職率12～16%	21	105	29	23	32	50	34	12	1	0	307
	7)退職率16%以上	15	114	33	26	30	64	44	11	3	2	341
総計	1)退職率0～5.5%	7	96	28	25	23	56	36	11	2	1	285
	2)退職率5.5～7.15%	22	87	30	30	34	56	45	17	4	0	326
	3)退職率7.15～7.3%	28	271	114	63	44	57	13	0	0	0	590
	4)退職率7.3～9%	28	137	54	43	51	95	58	27	5	1	498
	5)退職率9～12%	23	188	60	59	62	118	69	25	3	1	607
	6)退職率12～16%	26	122	38	30	39	56	43	16	2	1	374
	7)退職率16%以上	20	137	44	38	38	76	60	18	5	2	438

5)入職率 (入職人数×100/在籍人数)

(%)

		20歳未満	20～24歳	25～29歳	30～34歳	35～39歳	40～49歳	50～59歳	60～64歳	65～69歳	70歳以上	総計
男性	1)退職率0～5.5%	69.2	37.0	11.3	7.7	5.8	8.0	7.8	12.6	7.1	1.6	10.8
	2)退職率5.5～7.15%	59.5	29.3	11.3	8.1	5.1	7.2	8.0	13.9	9.6	0.0	10.6
	3)退職率7.15～7.3%	55.8	41.3	16.3	10.1	5.8	3.0	1.8	0.0	0.0	100.0	10.9
	4)退職率7.3～9%	63.9	32.9	10.0	6.3	6.7	6.3	6.4	16.4	8.0	3.7	10.5
	5)退職率9～12%	65.0	29.5	11.6	9.9	11.0	10.0	8.6	15.3	4.0	5.6	12.9
	6)退職率12～16%	63.6	28.2	10.7	8.6	8.3	6.1	11.9	15.4	2.6	3.3	11.9
	7)退職率16%以上	69.7	40.3	15.7	14.0	11.8	15.4	23.1	19.3	13.3	3.8	19.3
女性	1)退職率0～5.5%	57.1	27.6	6.1	8.4	9.0	13.0	6.6	7.4	4.7	3.7	11.5
	2)退職率5.5～7.15%	58.2	26.6	7.4	11.0	12.9	11.4	7.7	13.9	11.4	4.7	12.9
	3)退職率7.15～7.3%	67.2	32.4	7.6	5.5	5.6	2.1	50.0	0.0	#DIV/0!	10.5	
	4)退職率7.3～9%	58.4	24.5	7.7	9.1	11.9	10.7	6.1	11.3	7.3	3.0	11.4
	5)退職率9～12%	55.3	27.2	8.6	11.1	12.9	12.2	7.1	10.5	6.7	3.4	13.1
	6)退職率12～16%	57.9	24.7	8.3	9.3	12.7	10.1	6.8	13.7	4.4	2.0	12.6
	7)退職率16%以上	60.6	29.7	13.0	14.8	17.4	17.0	12.0	15.5	14.5	7.8	18.3
総計	1)退職率0～5.5%	60.0	28.9	7.3	8.2	8.0	11.9	6.8	8.9	5.5	2.8	11.4
	2)退職率5.5～7.15%	58.5	27.2	8.5	9.8	10.0	10.4	7.8	13.9	10.8	2.9	12.3
	3)退職率7.15～7.3%	65.0	34.1	9.6	6.8	5.7	4.8	2.0	1.6	0.0	100.0	10.6
	4)退職率7.3～9%	59.2	26.1	8.3	8.2	10.0	9.9	6.2	12.6	7.5	3.2	11.2
	5)退職率9～12%	57.3	27.6	9.4	10.8	12.4	11.7	7.3	11.5	5.7	4.2	13.0
	6)退職率12～16%	59.0	25.1	8.8	9.1	11.5	9.5	7.5	14.1	3.8	2.5	12.5
	7)退職率16%以上	62.5	31.1	13.6	14.5	15.8	16.7	13.9	16.8	14.1	6.0	18.5

グラフ10の4:2010年度の退職率区分:男女別×年齢層別入職率(男性)

(%)目盛はグラフにより変わる場合があります

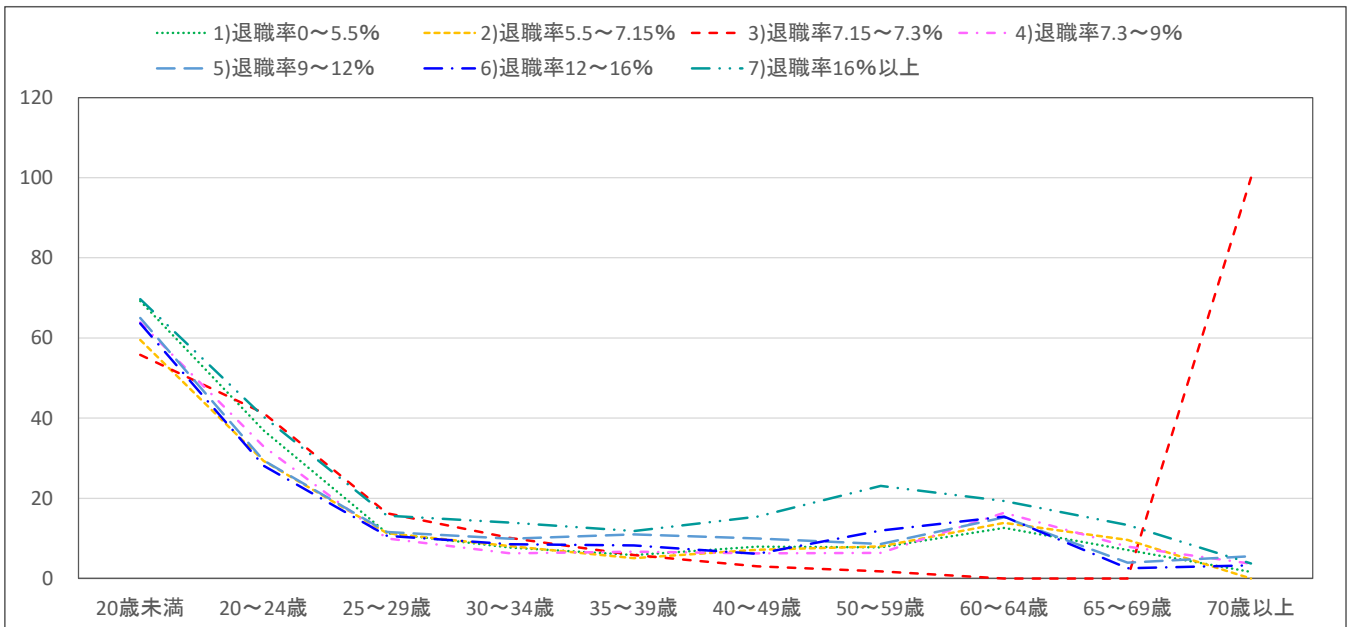

グラフ10の5: 2010年度の退職率区分: 男女別×年齢層別入職率(女性)

(%)目盛はグラフにより変わる場合があります

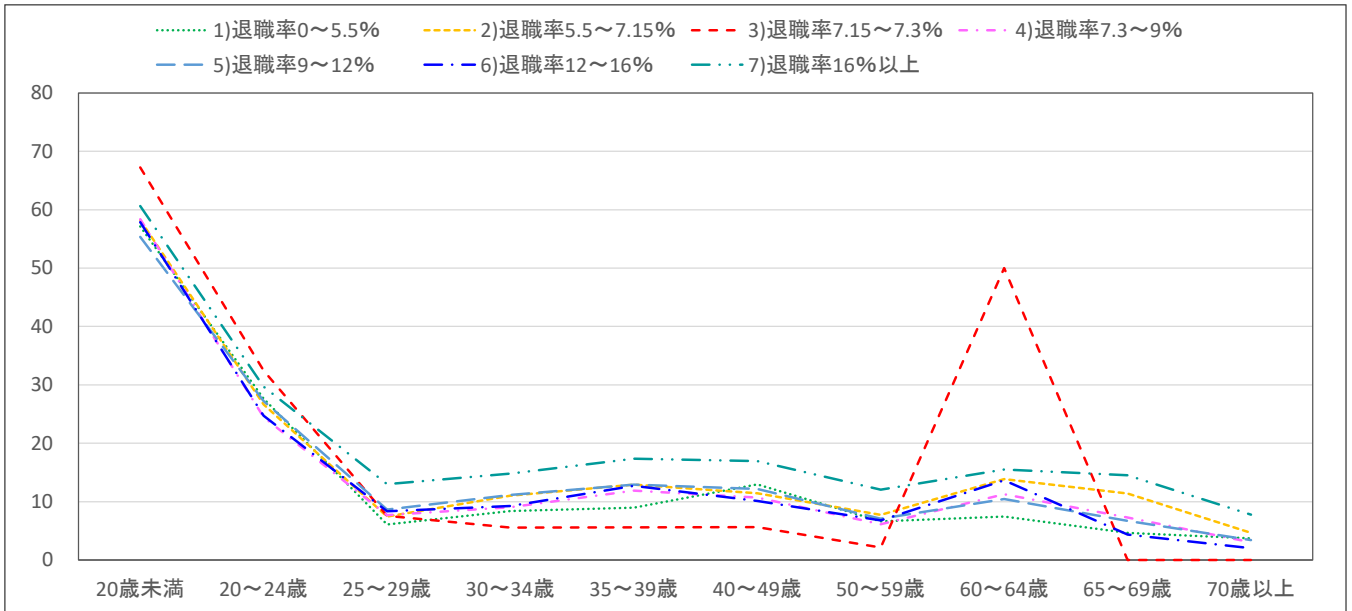

6) 再加入人数(会員法人内での転職)

(人)

		20歳未満	20~24歳	25~29歳	30~34歳	35~39歳	40~49歳	50~59歳	60~64歳	65~69歳	70歳以上	総計
男性	1)退職率0~5.5%	0	0	0	0	0	0	0	0	0	0	1
	2)退職率5.5~7.15%	0	0	0	1	0	0	0	0	0	0	2
	3)退職率7.15~7.3%	0	0	0	0	0	0	0	0	0	0	1
	4)退職率7.3~9%	0	0	1	0	1	0	0	0	0	0	2
	5)退職率9~12%	0	0	0	1	0	1	0	0	0	0	3
	6)退職率12~16%	0	0	0	0	0	0	0	0	0	0	1
	7)退職率16%以上	0	0	0	0	0	0	0	0	0	0	1
女性	1)退職率0~5.5%	0	1	0	0	0	1	0	0	0	0	3
	2)退職率5.5~7.15%	0	0	1	0	1	0	0	0	0	0	2
	3)退職率7.15~7.3%	0	0	0	0	0	0	0	0	0	0	0
	4)退職率7.3~9%	0	1	0	1	1	1	1	0	0	0	4
	5)退職率9~12%	0	0	1	2	1	2	1	0	0	0	7
	6)退職率12~16%	0	0	1	0	1	0	1	0	0	0	3
	7)退職率16%以上	0	1	1	0	0	0	0	0	0	0	2
総計	1)退職率0~5.5%	0	1	1	1	0	1	0	0	0	0	4
	2)退職率5.5~7.15%	0	0	1	1	1	1	1	0	0	0	4
	3)退職率7.15~7.3%	0	0	0	0	0	0	0	0	0	0	1
	4)退職率7.3~9%	0	1	1	1	1	1	1	0	0	0	6
	5)退職率9~12%	0	1	2	2	1	2	1	0	0	0	9
	6)退職率12~16%	0	0	1	0	1	1	1	0	0	0	4
	7)退職率16%以上	0	1	1	0	0	0	0	0	0	0	3

7) 入職者の再加入率(再加入人数/同期間中の入職人数)

(%)

		20歳未満	20~24歳	25~29歳	30~34歳	35~39歳	40~49歳	50~59歳	60~64歳	65~69歳	70歳以上	総計
男性	1)退職率0~5.5%	0.0	2.4	2.0	5.9	4.0	2.6	0.0	0.0	0.0	0.0	2.3
	2)退職率5.5~7.15%	0.0	0.0	3.5	8.0	0.0	2.2	4.9	0.0	0.0	#DIV/0!	2.4
	3)退職率7.15~7.3%	0.0	0.0	0.0	0.0	2.9	1.7	0.0	#DIV/0!	#DIV/0!	0.0	0.4
	4)退職率7.3~9%	0.0	0.0	3.4	2.0	6.6	0.0	2.0	0.0	0.0	0.0	1.6
	5)退職率9~12%	0.0	0.6	1.0	3.8	2.6	4.0	3.6	0.0	0.0	0.0	2.0
	6)退職率12~16%	0.0	0.0	4.4	2.7	5.3	3.3	2.2	0.0	0.0	0.0	2.1
	7)退職率16%以上	0.0	0.0	0.0	3.5	5.0	0.0	2.4	2.9	0.0	0.0	1.4
女性	1)退職率0~5.5%	0.0	1.3	2.2	2.2	0.0	1.7	0.7	0.0	0.0	0.0	1.3
	2)退職率5.5~7.15%	0.0	0.0	3.2	1.0	2.2	0.9	1.1	0.0	0.0	0.0	0.9
	3)退職率7.15~7.3%	0.0	0.1	0.0	0.5	0.0	0.0	0.0	0.0	#DIV/0!	#DIV/0!	0.1
	4)退職率7.3~9%	0.0	0.6	0.0	3.1	1.5	0.7	2.1	0.0	0.0	0.0	1.0
	5)退職率9~12%	0.0	0.3	3.5	3.7	1.3	1.6	1.7	0.0	0.0	0.0	1.4
	6)退職率12~16%	0.0	0.2	2.1	0.9	1.9	0.8	1.8	0.0	0.0	0.0	0.8
	7)退職率16%以上	0.0	0.7	2.5	0.0	0.0	0.6	0.0	0.0	0.0	0.0	0.6
総計	1)退職率0~5.5%	0.0	1.5	2.1	3.2	0.9	1.8	0.6	0.0	0.0	0.0	1.5
	2)退職率5.5~7.15%	0.0	0.0	3.3	3.4	1.8	1.1	1.8	0.0	0.0	0.0	1.2
	3)退職率7.15~7.3%	0.0	0.1	0.0	0.3	0.9	0.4	0.0	0.0	#DIV/0!	0.0	0.2
	4)退職率7.3~9%	0.0	0.4	1.1	2.8	2.7	0.6	2.1	0.0	0.0	0.0	1.1
	5)退職率9~12%	0.0	0.3	2.7	3.8	1.6	2.0	2.0	0.0	0.0	0.0	1.5
	6)退職率12~16%	0.0	0.2	2.6	1.3	2.5	1.1	1.9	0.0	0.0	0.0	1.1
	7)退職率16%以上	0.0	0.6	1.8	1.1	1.1	0.5	0.7	1.1	0.0	0.0	0.8